



Categorie: vrijstaande tweede woning met recreatief opstal - G.O. wonen: ca. 113 m²

Perceeloppervlakte: 770 m² - Slaapkamers: 5 - Ligging: aan de rand van De Koog

Plevierstraat 24 & 24A, 1796 AL De Koog

Vraagprijs € 845.000 k.k.

OMSCHRIJVING



Stel je eens voor: elke dag rustig wakker worden van de Texelse natuurgeluiden. Je opent de tuindeuren en de frisse zeelucht en de geur van de dennen komt je tegemoet.

Aan de rand van het bos, Nationaal park Duinen van Texel, het Noordzeestrand en op steenworp afstand van het bruisende centrum van De Koog waar diverse winkels, cafés en restaurants te vinden zijn ligt **'De Tuunwaol'**, een vrijstaande tweede woning (permanente of recreatieve bewoning toegestaan) met een recreatief opstal op een eigen perceel grond van 770 m².

De bungalow is gelijkvloers, beschikt over 3 slaapkamers en aan de achterzijde bevindt zich een recreatief opstal. Het ruime perceel heeft meerdere parkeerplaatsen op eigen terrein.

Indeling: entree in hal met toegang tot de woonkamer met eethoek, keuken, toiletruimte, badkamer en slaapkamers. De woonkamer is ruim, bevindt zich aan de voortuinzijde en is voorzien van een sfeervolle houtkachel en openslaande deuren naar de tuin.

De keuken is uitgevoerd met o.a. een 5-pits gaskookplaat, vaatwasser, combimagnetron, apothekerskast en koelkast. In de bijkeuken bevindt zich de deur naar de achtertuin en bevat aansluiting voor een wasmachine en droger. De toiletruimte heeft een vrijdragend toilet en een fonteintje.

Vanuit de hal bereikt u 2 royale slaapkamers en de badkamer. De badkamer die onlangs vernieuwd is, heeft een inloofdouche, toilet, wastafel en sauna en is voorzien van vloerverwarming.

Vanuit de keuken bereikt u de derde royale slaapkamer.

Het perceel beschikt over een voor- en achtertuin. De voortuin is gelegen op het zuiden en beschikt over een grasveld en meerdere terrassen, waarvan één overdekt. De achtertuin is voorzien van een vrijstaande houten berging (ca 6m²) en parkeerplaats voor meerdere voertuigen.

Recreatief opstal

Aan de achterzijde van de bungalow bevindt zich het recreatief opstal, te bereiken vanuit de voortuin. Deze heeft 2 slaapkamers, is geschikt voor vier personen en beschikt over een eigen tuin en parkeerplaats.

Indeling: entree in de woonkamer met open keuken. De keuken is o.a. voorzien van een 5-pits gaskookplaat, vaatwasser en koelkast met vriesvak. Vanuit de woonkamer is er toegang tot 2 slaapkamers en de badkamer. De badkamer (tevens in 2021 vernieuwd) is voorzien van inloofdouche, wastafel, vrijdragend toilet, aansluiting voor wasmachine en is voorzien van vloerverwarming.

De oplevering van deze woning (inclusief grotendeels inventaris) zal in overleg geschieden.





De Koog

De Koog is één van de oudste dorpen op het Waddeneiland Texel, gelegen aan de westzijde van het eiland. De badplaats, op loopafstand van het strand, trekt jaarlijks vele toeristen.

Het dorp ligt vrijwel direct aan de Noordzee; slechts twee duinenrijen scheiden het dorp van het strand. Vroeger was De Koog een vissersdorp. Midden in het dorp bevindt zich een kerk uit het jaar 1415. Het dorp heeft momenteel zo'n 1300 inwoners.

De Koog staat bekend om de gezellige Dorpsstraat met verschillende winkels, cafés, restaurants en uitgaansgelegenheden. Tevens is er in De Koog een basisschool, peuterspeelzaal, diverse sportverenigingen en een tweetal supermarkten.

KENMERKEN



KENMERKEN

Soort woning	Vrijstaande tweede woning met recreatief opstal
Bouwjaar	1955
Perceeloppervlakte	770 m ²
Gebruiksoppervlakte wonen	ca. 113 m ²
Gebruiksoppervlakte wonen recreatief opstal	ca. 48 m ²
Overige inpandige ruimte	0 m ²
Gebouwgebonden buitenruimte	ca. 6 m ²
Externe bergruimte	ca. 6 m ²
Inhoud	ca. 611 m ³
Aantal slaapkamers	Woonhuis: 3 Recreatief opstal: 2
Cv-ketels	2x HR-ketel (2022)
Vraagprijs	€ 845.000 k.k.
Oplevering	In overleg











FOTO'S



FOTO'S



GOOGLE MAPS

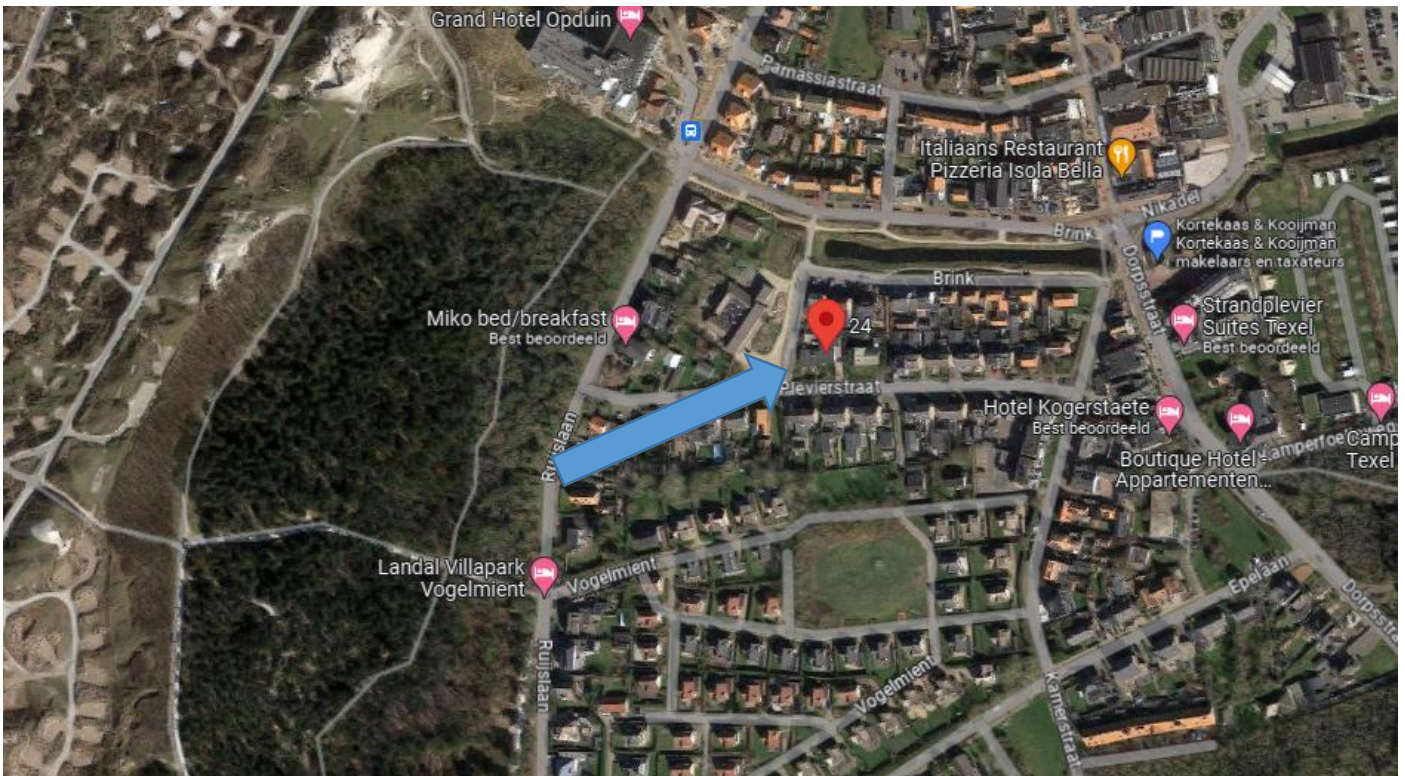
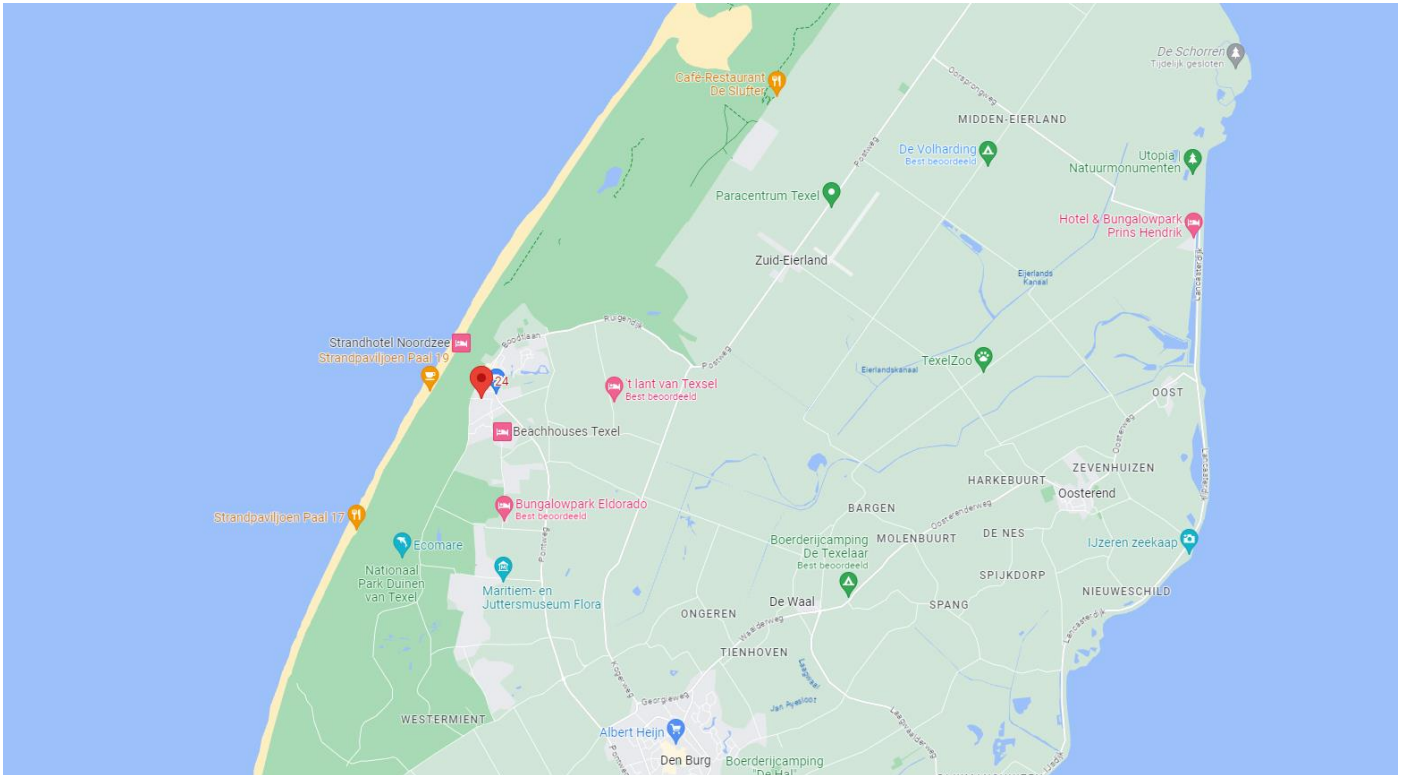

PLATTEGROND



Maatgeving is indicatief. Aan de tekening en maatgeving kunnen geen rechten worden ontleend.

Het is niet toegestaan deze plattegronden te vermenigvuldigen, door te sturen, te distribueren, te verspreiden of tegen een vergoeding beschikbaar te stellen aan derden zonder uitdrukkelijke, schriftelijke toestemming van Kortekaas & Kooijman.

3D TEKENING



KOSTEN EN OPBRENGSTEN



Plevierstraat 24 & 24A, De Koog

Huurinkomsten bruto: € 59.000,- (2022)

Verbruik gas 2200 m3 (Plevierstraat 24 & 24A)

Verbruik elektra 3700 kWh (Plevierstraat 24 & 24A)

Onroerende zaakbelasting € 256,31 (2024)

Afvalstoffenheffing € 281,85 (2024)

Rioolheffing € 293,20 (2024)

Verontreinigingsheffing € 209,46 (2024)

Watersysteemheffing € 277,57 (2024)

Verhuurprovisie: Huidige eigenaren verhuren zelf. Doorgaans betaalt u tussen de 15-18% ex. B.T.W.

Aan deze gegevens kunnen geen rechten worden ontleend.

KADASTRALE KAART



12345	Deze kaart is noordgericht	Schaal 1: 500		
25	Perceelnummer	Kadastrale gemeente		Texel
	Huisnummer	Sectie		H
	Vastgestelde kadastrale grens	Perceel		3003
	Voorlopige kadastrale grens	Aan dit uittreksel kunnen geen betrouwbare maten worden ontleend. De Dienst voor het kadaster en de openbare registers behoudt zich de intellectuele eigendomsrechten voor, waaronder het auteursrecht en het databankenrecht.		
	Administratieve kadastrale grens			
	Bebouwing			

Voor een eensluidend uittreksel, geleverd op 30 augustus 2023
De bewaarder van het kadaster en de openbare registers

BESTEMMINGSPLAN





De Koog geconsolideerd
Gemeente Texel
bestemmingsplan
geconsolideerd (2020-08-15)





[PLEKINFO](#) [DOCUMENTEN](#) [KENMERKEN](#)

 113021.5, 567918.9

 **Enkelbestemming**
Wonen - Vrijstaand

 Bouwvlak

 **Functieaanduiding**
specifieke vorm van recreatie -
recreatief opstal

 **Functieaanduiding**
specifieke vorm van wonen - tweede
woning

 **Maatvoering**
o maximum bouwhoogte: 9 m
o maximum goothoogte: 4,5 m

 **Maatvoering**
o maximum dakhelling: 60 graden
o minimum dakhelling: 30 graden

VOORSCHRIFTEN BESTEMMINGSPLAN



Artikel 27 Wonen - Vrijstaand

27.1 Bestemmingsomschrijving

De voor 'Wonen - Vrijstaand' aangewezen gronden zijn bestemd voor:

- a. woonhuizen, eventueel in combinatie met een beroeps- of bedrijfsactiviteit aan huis, mantelzorg en/of logies met ontbijt, en bijbehorende bouwwerken;
- b. woonhuizen, waar zowel recreatieve als permanente bewoning is toegestaan, ter plaatse van de aanduiding "specifieke vorm van wonen - tweede woning" en bijbehorende bouwwerken;
- c. vrijstaande bijbehorende bouwwerken in de vorm van een recreatief opstal, ter plaatse van de aanduiding "specifieke vorm van recreatie - recreatief opstal";

met daaraan ondergeschikt:

- d. kleinschalige duurzame energiewinning;
- e. wegen en paden;
- f. water;

met de daarbijbehorende:

- g. tuinen, erven en terreinen;
- h. andere bouwwerken.

27.2 Bouwregels

27.2.1 Algemeen

De bouwregels van lid [27.2.2](#), [27.2.3](#), [27.2.5](#) en [27.2.6](#) zijn tevens van toepassing voor gebruik dat is toegelaten na afwijking van de regels van dit plan.

27.2.2 Woonhuizen en bijbehorende bouwwerken

Voor het bouwen van woonhuizen en bijbehorende bouwwerken gelden de volgende regels:

- a. woonhuizen en bijbehorende bouwwerken zullen binnen een bouwvlak worden gebouwd;
- b. het bebouwingspercentage zal per bouwperceel ten hoogste 50% bedragen.

27.2.3 Woonhuizen

Voor het bouwen van woonhuizen gelden de volgende regels:

- a. als hoofdgebouw mogen uitsluitend woonhuizen worden gebouwd;
- b. een hoofdgebouw zal vrijstaand worden gebouwd;
- c. ten minste één gevel van het hoofdgebouw zal in een naar de weg gekeerde bouwgrens worden gebouwd;
- d. de afstand van een hoofdgebouw tot de zijdelingse perceelgrens zal ten minste 3,00 m bedragen, tenzij de bestaande afstand minder bedraagt, in welk geval de afstand ten minste de bestaande afstand zal bedragen;
- e. de oppervlakte van een hoofdgebouw zal ten hoogste 120 m² bedragen, tenzij de bestaande oppervlakte meer bedraagt, in welk geval de oppervlakte van een hoofdgebouw ten hoogste de bestaande oppervlakte zal bedragen;
- f. de goothoogte en de bouwhoogte van de gebouwen en overkappingen zullen ten hoogste de ter plaatse van de aanduiding "maximale goot- en bouwhoogte (m)" aangegeven hoogtes bedragen, tenzij de bestaande goothoogte en/of bouwhoogte meer bedraagt, in welk geval de goothoogte en/of de bouwhoogte ten hoogste de bestaande goothoogte en/of bouwhoogte zal bedragen;
- g. de dakhelling van de gebouwen en overkappingen zal niet minder respectievelijk meer bedragen dan ter plaatse van de aanduiding "minimale-maximale dakhelling (graden)" aangegeven, tenzij de bestaande dakhelling minder en/of meer bedraagt, in welk geval de dakhelling niet minder en/of niet meer dan de bestaande dakhelling zal bedragen, waarbij:
 1. ter plaatse van de aanduiding "plat dak" de woonhuizen mogen worden voorzien van een plat dak.

27.2.4 Kelders onder woonhuizen

Voor het bouwen van kelders onder woonhuizen gelden de volgende regels:

- a. een kelder zal binnen een bouwvlak worden gebouwd;
- b. de oppervlakte van een kelder zal ten hoogste de oppervlakte van het bijbehorende hoofdgebouw bedragen.

27.2.5 Bijbehorende bouwwerken

Voor het bouwen van bijbehorende bouwwerken gelden de volgende regels:

- a. vrijstaande bijbehorende bouwwerken, in de vorm van een recreatief opstal, zullen uitsluitend worden gebouwd ter plaatse van de aanduiding "specifieke vorm van recreatie - recreatief opstal";
- b. als het aantal recreatieve opstallen ter plaatse van de aanduiding "specifieke vorm van recreatie - recreatief opstal" meer dan één bedraagt, zal het maximum aantal recreatieve opstallen ten hoogste het ter plaatse van de aanduiding "maximum aantal recreatieve opstallen" aangegeven aantal bedragen;
- c. de bijbehorende bouwwerken zullen ten minste 3,00 m achter de naar de weg gekeerde gevel(s) van het hoofdgebouw dan wel het verlengde daarvan worden gebouwd, tenzij de bestaande afstand minder bedraagt, in welk geval de afstand ten minste de bestaande afstand zal bedragen;
- d. de gezamenlijke oppervlakte van de bijbehorende bouwwerken zal per hoofdgebouw ten hoogste 80 m² bedragen, exclusief de oppervlakte genoemd in 27.2.5 onder e, tenzij de bestaande gezamenlijke oppervlakte meer bedraagt, in welk geval de oppervlakte ten hoogste de bestaande gezamenlijke oppervlakte zal bedragen;
- e. de oppervlakte van een vrijstaand bijbehorend bouwwerk in de vorm van een recreatief opstal zal ten hoogste 70 m² bedragen, tenzij de bestaande oppervlakte meer bedraagt, in welk geval de oppervlakte ten hoogste de bestaande oppervlakte zal bedragen;
- f. de gezamenlijke oppervlakte van de bijbehorende bouwwerken zal per hoofdgebouw ten hoogste 50% van het achtererf bedragen, tenzij de bestaande oppervlakte meer bedraagt, in welk geval de gezamenlijke oppervlakte ten hoogste de bestaande oppervlakte zal bedragen;
- g. de oppervlakte van een bijbehorend bouwwerk zal ten hoogste de oppervlakte van het hoofdgebouw bedragen, tenzij de bestaande oppervlakte meer bedraagt, in welk geval de oppervlakte ten hoogste de bestaande oppervlakte zal bedragen;
- h. de goothoogte van een aangebouwd bijbehorend bouwwerk zal ten hoogste de bouwhoogte van de eerste verdiepingvloer plus 0,25 m van het woonhuis bedragen;
- i. de goothoogte van een vrijstaand bijbehorend bouwwerk zal ten hoogste 3,00 m bedragen, tenzij de bestaande goothoogte meer bedraagt, in welk geval de goothoogte ten hoogste de bestaande goothoogte zal bedragen;
- j. de dakhelling van een bijbehorend bouwwerk zal ten hoogste 60° bedragen, tenzij de bestaande dakhelling meer bedraagt, in welk geval de dakhelling niet meer dan de bestaande dakhelling zal bedragen;
- k. de bouwhoogte van een bijbehorend bouwwerk zal ten hoogste 6,00 m bedragen en ten minste 0,50 m lager zijn dan de bouwhoogte van het hoofdgebouw, tenzij de bestaande bouwhoogte meer bedraagt, in welk geval de bouwhoogte ten hoogste de bestaande bouwhoogte zal bedragen;
- l. per hoofdgebouw zullen ten hoogste twee vrijstaande bijbehorende bouwwerken worden gebouwd, exclusief het aantal vrijstaande bijbehorende bouwwerken zoals bedoeld onder 27.2.5 onder a en b.

27.2.6 Andere bouwwerken

Voor het bouwen van andere bouwwerken gelden de volgende regels:

- a. de bouwhoogte van erf- en terreinafscheidingen zal ten hoogste 1,00 m bedragen met dien verstande dat de bouwhoogte van erf- en terreinafscheidingen achter de naar de weg gekeerde gevel(s) van de hoofdgebouwen ten hoogste 2,00 m zal bedragen;
- b. de bouwhoogte van overige andere bouwwerken zal ten hoogste 5,00 m bedragen;
- c. er zullen geen andere bouwwerken in de vorm van windmolens worden gebouwd.

27.3 Afwijken van de bouwregels

Met een omgevingsvergunning kan worden afgeweken van:

- a. het bepaalde in lid 27.2.3 onder e in die zin dat de oppervlakte van een hoofdgebouw wordt vergroot tot ten hoogste 150 m², mits:
 1. de uitbreiding van het hoofdgebouw niet vóór de naar de weg gekeerde zijde van het hoofdgebouw plaatsvindt;
 2. geen onevenredige afbreuk wordt gedaan aan het bebouwingsbeeld, de landschappelijke waarden en de gebruiksmogelijkheden van de omliggende gronden;
- b. het bepaalde in lid 27.2.3 onder f in die zin dat de goothoogte van hoofdgebouwen wordt vergroot tot ten hoogste 6,00 m respectievelijk ten hoogste 6,50 m bij een plat dak, mits:
 1. geen onevenredige afbreuk wordt gedaan aan het bebouwingsbeeld, de landschappelijke waarden en de gebruiksmogelijkheden van de omliggende gronden;
- c. het bepaalde in lid 27.2.3 onder g in die zin dat de dakhelling van gebouwen en/of overkappingen wordt verlaagd en/of wordt verhoogd, mits:
 1. geen onevenredige afbreuk wordt gedaan aan het bebouwingsbeeld, de landschappelijke waarden en de gebruiksmogelijkheden van de omliggende gronden;
- d. het bepaalde in lid 27.2.5 onder c in die zin dat bijbehorende bouwwerken uitsluitend in hoeksituaties vóór een naar de weg gekeerde gevel van het hoofdgebouw, dan wel het verlengde daarvan worden gebouwd, mits:
 1. in ieder geval de bijbehorende bouwwerken 3,00 m achter één van de naar de weg gekeerde gevels van het hoofdgebouw, dan wel het verlengde daarvan, gesitueerd worden;
 2. geen onevenredige afbreuk wordt gedaan aan het bebouwingsbeeld, de landschappelijke waarden en de gebruiksmogelijkheden van de omliggende gronden;
- e. het bepaalde in lid 27.2.6 onder b in die zin dat de bouwhoogte van andere bouwwerken wordt vergroot tot ten hoogste 10,00 m, mits:

1. geen onevenredige afbreuk wordt gedaan aan het bebouwingsbeeld, de landschappelijke waarden en de gebruiksmogelijkheden van de omliggende gronden.

27.4 Specifieke gebruiksregels

27.4.1 Toegestaan gebruik

In overeenstemming met deze bestemming is:

- a. het ondergeschikt gebruik van gedeelten van het woonhuis en/of de bijbehorende bouwwerken voor de uitoefening van een beroeps- of bedrijfsmatige activiteit, met inachtneming van de volgende voorwaarden:
 1. de beroeps-/bedrijfsvloeroppervlakte bedraagt ten hoogste 80 m²;
 2. er mogen alleen niet-uitstekende, niet-verlichte reclame-uitingen van beperkte omvang aan het woonhuis worden aangebracht;
 3. er dienen voldoende parkeervoorzieningen te zijn;
- b. het ondergeschikt gebruik van gedeelten van een woonhuis voor logies met ontbijt, met inachtneming van de volgende voorwaarden:
 1. er worden ten hoogste 6 slaappleaatsen in maximaal 3 slaapkamers ingericht, tenzij ter plaatse van de aanduiding "maximum aantal slaappleaatsen" in welk geval het aantal slaappleaatsen ten hoogste het ter plaatse aangegeven aantal mag bedragen.
- c. het gebruik van een woonhuis voor recreatieve bewoning, ter plaatse van de aanduiding "specifieke vorm van wonen - tweede woning", waarbij het aantal woonhuizen waarbinnen recreatieve bewoning is toegestaan ten hoogste één bedraagt;
- d. het gebruik van bijbehorende bouwwerken voor recreatieve bewoning in een recreatieve opstal, ter plaatse van de aanduiding "specifieke vorm van recreatie - recreatief opstal".

27.4.2 Strijdig gebruik

Tot een gebruik, strijdig met deze bestemming, wordt in ieder geval gerekend:

- a. het gebruik van de gronden en bouwwerken ten behoeve van bedrijfsdoeleinden, anders dan een beroeps- of bedrijfsactiviteit aan huis;
- b. het gebruik van de gronden en bouwwerken ten behoeve van detailhandel;
- c. het gebruik van de gronden en bouwwerken ten behoeve van horecadoeleinden;
- d. het gebruik van een woonhuis voor meer dan één woning;
- e. het gebruik van vrijstaande bijbehorende bouwwerken voor bewoning;
- f. het gebruik van een woonhuis voor de uitoefening van een beroeps- of bedrijfsmatige activiteit, mantelzorg en/of voor logies met ontbijt indien het woonhuis niet permanent wordt bewoond;
- g. het gebruik van gronden en bouwwerken, niet zijnde een woonhuis aangeduid als tweede woning, voor verblijfsrecreatief gebruik anders dan logies met ontbijt;
- h. het gebruik van gronden voor de opslag van schroot, afbraak- en bouwmaterialen, anders dan ten behoeve van de uitvoering van krachtens de bestemming toegelaten bouwactiviteiten en werken en werkzaamheden;
- i. de stalling en opslag van aan het oorspronkelijk gebruik onttrokken voer-, vaar- of vliegtuigen;
- j. het storten van puin en afvalstoffen;
- k. het gebruik van de gronden en bouwwerken ten behoeve van een seksinrichting.

27.5 Afwijken van de gebruiksregels

Met een omgevingsvergunning kan worden afgeweken van:

- het bepaalde in lid 27.4.2 onder e in die zin dat vrijstaande bijbehorende bouwwerken worden gebruikt als tijdelijk zelfstandige woonruimte ten behoeve van mantelzorg, mits:
 1. de dringende sociale, verzorgings- of sociaal medische redenen worden aangetoond door een deskundig arts of een medisch specialist;
 2. de afstand van het vrijstaande bijbehorende bouwwerk tot het woonhuis ten hoogste 20,00 m bedraagt, tenzij de feitelijke situatie op het achtererf dit niet toelaat en het woongenot, de ontwikkelingsmogelijkheden en de gebruiksmogelijkheden van omliggende gronden niet worden beperkt, in welk geval de afstand van het vrijstaande bijbehorende bouwwerk tot het woonhuis ten hoogste 50,00 m bedraagt;
 3. in geval de noodzaak voor de tijdelijk zelfstandige woonruimte niet meer aanwezig is, het vrijstaande bijbehorende bouwwerk binnen drie maanden na beëindiging van de bewoning weer ongeschikt wordt gemaakt voor bewoning.

27.6 Wijzigingsbevoegdheid

Burgemeester en wethouders kunnen het plan wijzigen in die zin dat:

- een bouwvlak wordt verschoven en/of qua vorm wordt aangepast, mits:
 1. de oppervlakte van het bouwvlak niet wordt vergroot;
 2. de geluidsbelasting van de geluidsgevoelige gebouwen niet hoger zal zijn dan de daarvoor geldende voorkeursgrenswaarde of een vastgestelde hogere waarde;
 3. geen onevenredige afbreuk wordt gedaan aan het bebouwingsbeeld, de landschappelijke waarden en de gebruiksmogelijkheden van de omliggende gronden.



BELASTINGTARIEVEN 2024

Forensenbelasting

Recreatiewoning of 2^e woning

De forensenbelasting bedraagt 0,2847% van de WOZ-waarde per jaar. U betaalt minimaal € 582,- en maximaal € 1.810,-.

Heeft u een stacaravan, dan betaalt u per vaste standplaats € 522,- per jaar.

Wordt uw woning of stacaravan in de loop van het jaar verkocht, dan blijven de kosten hetzelfde. Alleen als de woning of stacaravan minder dan 90 dagen in het jaar voor u beschikbaar was, betaalt u geen forensenbelasting.

Onroerende Zaakbelasting

woningen

eigenaar

0,0322% X WOZ waarde

niet-woning

eigenaar

0,0719% X WOZ waarde

gebruiker

0,0566% X WOZ waarde

Precariobelasting

terras	per m ² per maand	€	8,19
uitstalling van goederen	per m ² per maand	€	8,19
benzinepompinstallatie	per m ² per jaar	€	46,41
luifel	per m ² per jaar	€	25,49
opslagtank	per m ² per jaar	€	25,49
zonwering	per m ² per jaar	€	16,32
reclamebord (vast)	per stuk per jaar	€	11,60
reclamebord (los)	per stuk per maand	€	4,56
vlag	per stuk per maand	€	1,17
spandoek	per stuk per dag	€	75,89
autom. weeg-, verkoop- of speeltoestel	per stuk per maand	€	4,02
overige voorwerpen	per m ² per maand	€	2,27

Afvalstoffenheffing (reinigingsrechten)

eenpersoonshuishouden	€	224,12
meerpersoonshuishouden	€	361,12
recreatiewoning	€	281,85
extra grijze container	€	281,55

Rioolheffing

dit bedrag geldt voor woningen en bedrijven	€	293,20
---	---	--------

Toeristenbelasting

per overnachting	€	2,40
------------------	---	------



Zuiveringsheffing/verontreinigingsheffing

Is uw woning of bedrijfsruimte aangesloten op het riool? Dan betaalt u zuiveringsheffing.

Is uw woning of bedrijfsruimte niet aangesloten op het riool en loost u op oppervlaktewater? Dan betaalt u verontreinigingsheffing. De aanslag wordt opgelegd aan de door het Hoogheemraadschap aan te wijzen hoofdbewoner. Alleen iemand die alleen woont en als alleenwonende staat ingeschreven in de gemeentelijke bevolkingsadministratie heeft recht op een aanslag van één vervuilingseenheid.

In 2023 is het tarief per vervuilingseenheid (ve) € 69,82.

Tarief voor een eenpersoonshuishouden (1 ve) € 69,82.

Tarief voor een meerpersoonshuishouden (3 ve) € 209,46.

Watersysteemheffing

Bij deze aanslag gaat het om bewoners (huurders en eigenaren) van woonruimten zoals huizen, woonboten en wooncaravans die belang hebben bij de taken van het Hoogheemraadschap.

Van de watersysteemheffing worden de kosten betaald van onder andere gemalen, sluizen, duinen en dijken. U betaalt watersysteemheffing als u op 1 januari bewoner bent van een woonruimte. Deze heffing is voor elke woonruimte gelijk. Voor de hoogte van de aanslag maakt het niet uit hoeveel bewoners een huis heeft en wat de waarde van het huis is.

In 2023 is het tarief voor de watersysteemheffing voor gebruikers vastgesteld op € 120,74 per huishouden.

In 2023 is het tarief voor de watersysteemheffing gebouwd eigenaren vastgesteld op 0,03487% X WOZ waarde van het gebouwde eigendom.

Bron: Hoogheemraadschap Hollands Noorderkwartier

ONS TEAM



Richard Kortekaas

'Ruim 20 jaar geleden 'aangespoeld' op het mooie eiland Texel. Geboren in de Bollenstreek en sinds 2002 werkzaam in de makelaardij. In 2004 het SVM NIVO diploma Makelaardij behaald en sinds 2007 gecertificeerd als Registertaxateur. Ik ben vanaf de start in 2002 betrokken geweest bij Kortekaas & Kooijman makelaars en taxateurs (toen TM Vastgoed) en vanaf 2007 mede-eigenaar. De makelaardij is een boeiend en dynamisch vak; geen dag is hetzelfde en het is fantastisch om een adviserende rol te mogen spelen in zo'n grote beslissing als het kopen of verkopen van een huis. Een plek van herinneringen en emoties, vreugde en verdriet of een plek met een nieuwe start, met vertrouwen in de toekomst.'



Ruben Kooijman

'Als geboren en getogen Texelaar voel ik mij als een vis in het water op het eiland. Sinds 2004 ben ik in de makelaardij actief en vanaf 2007 mede-eigenaar van Kortekaas & Kooijman makelaars en taxateurs. Ik houd mij vooral bezig met de aan- en verkoop en taxaties van permanente en recreatieve woningen. Wandel gerust eens bij me binnen als je met vragen zit. Ik help je graag naar het beste resultaat.'



Willem Wiering

'Na mijn jeugd en middelbare schooltijd op Texel heb ik in de Randstad Commerciële Economie (HBO) gestudeerd. Na het behalen van mijn bachelor verbleef ik tijdens een tussenjaar in Oost- en Zuid-Europa. Door de jaren heen groeide mijn ambitie in de vastgoedsector, waarin mijn interesse voor mensen, economie en omgeving samenkomt. Inmiddels ben ik sinds 2018 werkzaam in de makelaardij en dit doe ik dagelijks met veel passie. In 2023 heb ik mijn diploma Register-Makelaar Wonen behaald. Mensen kennen me als open en toegankelijk en ik sta klanten graag op professionele wijze bij in het aan- en verkoopproces.'



Berthelina Vlaming

'Het werk dat komt kijken op de binnendienst bij de verkoop van zowel recreatieve als permanente woningen en taxaties is heel divers en dat maakt dat geen dag hetzelfde is. Het woning aanbod varieert enorm en leert mij als echte Texelse ook nog steeds nieuwe plekken op het eiland kennen. Een van de leukste kanten van het werk vind ik toch wel het contact met klanten. Veelal gaat het contact via mail of telefoon maar ook weet men dat de deur van het kantoor in zowel Den Burg als De Koog gewoon open staat voor vragen. Samen met mijn collega's doen we er elke dag weer alles aan om alles zo soepel en duidelijk mogelijk te laten verlopen voor de klanten.'

Kortekaas & Kooijman

makelaars en taxateurs

Geachte belangstellende(n),

Wij bedanken u, mede namens de eigenaar van deze woning, voor de door u getoonde interesse.

De woning heeft u reeds bezichtigd of gaat u mogelijk nog bekijken. Wij hebben ons best gedaan om zoveel mogelijk relevante informatie in deze brochure te zetten.

Mocht u echter nog vragen hebben en/of meer gegevens wensen, dan zullen wij u deze informatie graag verschaffen.

Uiteraard zijn wij beschikbaar om, indien u een koopwoning bezit, geheel vrijblijvend langs te komen om de eventuele verkoop-/opbrengstmogelijkheden te bespreken.

Mocht u hier geïnteresseerd in zijn, maak dan eens een vrijblijvende afspraak en laat u voorlichten over de unieke mogelijkheden bij Kortekaas & Kooijman makelaars en taxateurs.

Succes met uw plannen!

Met vriendelijke groet,
Kortekaas & Kooijman makelaars en taxateurs

Richard Kortekaas
Ruben Kooijman
Willem Wiering
Berthelina Vlaming



Kortekaas & Kooijman, makelaars op toplocaties

Sinds begin 2003 is Kortekaas & Kooijman Makelaars en Taxateurs (voorheen TM Vastgoed) actief op de Texelse markt. Als nieuw makelaarskantoor met goede ideeën en een frisse aanpak wisten kopers en verkopers ons direct goed te vinden. Onze klantgerichte aanpak, reële benadering en deskundige begeleiding sloegen goed aan. En daar ligt ook onze kracht: we denken altijd oplossingsgericht, reageren snel op e-mails en berichten en houden ons aan de gemaakte afspraken. Inmiddels behoort Kortekaas & Kooijman Makelaars en Taxateurs tot een van de grootste makelaars op het eiland met een groot bestand permanente - en recreatieve woningen.

Kortekaas & Kooijman is aangesloten bij makelaarsorganisatie VBO Makelaar en opgenomen in de makelaarsregisters SCVM en in het taxateursregister NRVT. Ook is Kortekaas & Kooijman aangesloten bij het Nederlands Woning Waarde Instituut (NWWI), waarbij taxateurs die aan strenge kwaliteitseisen voldoen zich kunnen aansluiten.

De kantoren van Kortekaas & Kooijman vindt u bij de entree van badplaats De Koog en in hartje Den Burg. Dagelijks lopen grote aantallen Texelaars en toeristen langs onze etalages.

Ons kantoor in De Koog is geopend van maandag t/m vrijdag van 9.00-17.00 uur. Ons kantoor in Den Burg is geopend van maandag t/m vrijdag van 9.00-12.30 uur. Buiten kantoor tijden werken wij op afspraak.

VOORWAARDEN



Uitnodiging

Alle door Kortekaas & Kooijman en de verkoper verstrekte informatie dient uitsluitend gezien te worden als een uitnodiging tot nader overleg, c.q. tot het uitbrengen van een bod. Verkoper acht zich gerechtigd tot uitnodigingen van meerdere geïnteresseerden en de daaraan eventuele biedingen. Indien er tegelijkertijd door meerdere gegadigden wordt geboden, is de verkoper gerechtigd meerdere biedingen in ontvangst te nemen en met één van hen een koopovereenkomst te sluiten.

Details

Verkoper stelt uitdrukkelijk dat een verkoop slechts tot stand komt nadat niet alleen over de hoofdzaken (prijs, object) maar ook over alle details (zoals oplevering, roerende zaken etc.) volledige overeenstemming is bereikt.

Koopakte

Behoudens afwijkende afspraken gelden de standaard regels, zoals deze voorkomen in de koopakte opgemaakt door de makelaar.

De waarborgsom (dan wel bankgarantie) bedraagt 10% van de koopsom en dient te worden voldaan aan de notaris (doorgaans binnen drie weken na overeenstemming). Eventueel door de verkoper te maken voorbehouden (zoals het verkrijgen van een huisvestingsvergunning, hypotheek of hypotheekgarantie) worden alleen gehonoreerd indien deze in de voorgaande onderhandelingen zijn overeengekomen.

Erfdienstbaarheden

Indien er op de woning, appartement of perceel erfdienstbaarheden, kwalitatieve verplichtingen en/of andere bedingen rusten, gaan deze over op de koper en worden als bijlage behorend bij de koopovereenkomst gesteld, meestal in de vorm van het eigendomsbewijs.

Asbest

In het algemeen wijzen wij u er op dat asbesthoudende materialen in de woning of bijgebouwen verwerkt **kunnen** zijn. Plaatsen waar dit vaak voorkomt zijn o.a. kruipluik, schoorsteen of luchtkanaal, golfplaten dak, plaatmateriaal bij CV-ketels, meterkast of plafonds in garages.

Onderzoeksplicht

De koper heeft een eigen onderzoeksplicht naar alle zaken die voor hem/haar van belang zijn. Neem zonodig een eigen makelaar mee.

Algemene ouderdomsclausule

In de koopovereenkomst kan de volgende bepaling worden opgenomen: "Koper verklaart er mee bekend te zijn dat de onroerende zaak meer dan.....jaar oud is", wat betekent dat de eisen die aan de bouwkwaliteiten gesteld mogen worden aanzienlijk lager liggen dan die bij nieuwe woningen. Tenzij verkoper(s) de kwaliteit ervan garandeert, staat hij niet in voor de vloer, het dak, de leidingen van elektriciteit, water en gas, de riolering en de afwezigheid van optrekkend of doorslaand vocht.

Bij twijfel adviseren wij u een onpartijdig bouwkundig onderzoek te laten uitvoeren!

Voorbehouden

Hoewel gestreefd wordt naar een zo zorgvuldig mogelijke weergave van de beschikbare gegevens, kunnen wij hier niet volledig instaan voor de juistheid ervan.

Tekeningen

Het is mogelijk dat eventueel bijgeleverde tekeningen afwijken van de werkelijke situatie (maten, inrichtingen, schaal aanduiding etc.).



Dorpsstraat 179

1796 CC De Koog

Waalderstraat 1

1791 EB Den Burg

info@kortekaasenkooijman.nl

0222-310314

www.kortekaasenkooijman.nl