

Kortekaas & Kooijman

makelaars en taxateurs



Categorie: permanente bewoning - Type: twee-onder-een-kap - G.O. wonen: ca. 84 m²

Perceeloppervlakte: 1.450 m² - Slaapkamers: 1

Hoofdweg 77, 1795 JB De Cocksdorp

Vraagprijs: € 369.000 k.k.

OMSCHRIJVING



Wonen in het buitengebied, in een karakteristiek huis met vrijstaande bergingen op een groot perceel? Wij krijgen regelmatig een telefoontje van mensen die naar iets dergelijks op zoek zijn: *“We hoeven niet groot te wonen, we willen vooral lekker buiten zijn en in de tuin bezig zijn”*. De huidige eigenaren hebben jarenlang op het eiland gewoond, maar hebben nu besloten om naar *de overkant* te gaan en willen het huis graag overdragen aan een koper die – net als zij – ervan houdt om op deze plek te wonen.

We hebben het over Hoofdweg 77, een 2-onder-1-kap woning, gelegen op een ruim perceel eigen grond van 1.450 m². De woning, met één slaapkamer, is aan de achterzijde uitgebouwd, zodat het totaal aan gebruiksoppervlakte wonen neerkomt op 84 m². De woning is voorzien van dakisolatie, isolatieglas, gevelisolatie (deels) en vloerisolatie (deels). Op het perceel zijn twee vrijstaande bergingen en er is genoeg ruimte om een prachtige tuin in te richten met zicht op de omliggende landerijen. De Cocksdoorp is gelegen op ruim 4 km afstand. Den Burg bevindt zich op ca. 10 km afstand.

Indeling: entree in hal met toegang tot de woonkamer/keuken en badkamer. De woonkamer is gesitueerd aan de voorzijde en is voorzien van een houtkachel. Tussen de woonkamer en de keuken is de eethoek met openslaande deuren naar de tuin.

De keuken is uitgevoerd in hoekopstelling met een spoelbak, kookplaat, afzuigkap, koelkast, combi-oven en vaatwasser.

In 2006 is de woning aan de achterzijde uitgebouwd, waarmee de oppervlakte aanzienlijk is vergroot. De ruime badkamer in de aanbouw is voorzien van ligbad, douche, wastafel en toilet. In de hal zijn twee afzonderlijke deuren naar de tuin en hier zijn ook de aansluitingen voor de wasmachine/droger evenals de cv-ketel.

De bovenverdieping is geheel ingericht als slaapkamer. De ruime dakkapel (ca. 3,85m breed) biedt prachtig zicht op de omliggende weilanden en in de verte de duinen.

Heeft u groene vingers en vind u het heerlijk om in de tuin bezig te zijn? Het voorjaar staat voor de deur en daarom is dit een mooie tijd om aan de gang te gaan. Op het perceel zijn twee vrijstaande bergingen (ca. 25 m² en ca. 16 m²) aanwezig, ideaal voor uw tuingereedschap. Aan de voorzijde is parkeergelegenheid voor meerdere voertuigen. De woning heeft 3 zonnepanelen bij Natuurboerderij Plassendaal via de postcoderoosregeling.

De grond, behorende bij de woning, bestaat uit drie verschillende percelen welke naast elkaar gelegen zijn. Hierdoor is er een aantrekkelijke tuin gecreëerd, welke aan de achterzijde ca. 55 meter breed is en een diepte heeft van ca. 24 meter (achter de bergingen). Zie voor de lengtes van de tuin ook het overzicht verderop in deze brochure.

Heeft u interesse in deze woning? Maakt u dan gerust een afspraak om eens binnen te komen kijken. De oplevering zal in overleg geschieden.

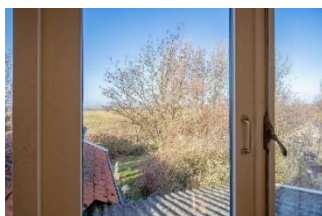



De Cocksdorp

De Cocksdorp (Texels: Durrep) is een dorp in de gemeente Texel in de provincie Noord-Holland. In 1836 telde het dorp 323 inwoners en in 2020 ca. 1.160.

De Cocksdorp kenmerkt zich door de ligging aan zowel de Noordzee als de Waddenzee. Het is een klein dorp met veel levendigheid en een ruime diversiteit aan winkels en horeca. Van ouderwetse winkeltjes, een kunsthandel en een fietsenverhuur tot een moderne en uitgebreide supermarkt. Zelfs een heuse ijsboerderij waar ze ijs maken van eigen melk en room.

Polder Eierland (inclusief polder Eendracht) telt ruim 3550 ha. Hiervan is 35 ha water. De polder is voor een groot deel in gebruik als landbouwgrond. Natuurgebieden in de Polder zijn de Roggesloot, Dorpzicht en de Hoge zandskil.

Daarnaast zijn er nog enkele kleine percelen in eigendom of beheer bij Staatsbosbeheer of Natuurmonumenten.

Meer weten? Vraag het onze makelaars.

Huisvestingsverordening

Op 5 oktober 2019 heeft de gemeente Texel een huisvestingsverordening ingesteld. Hierdoor komen uitsluitend personen die maatschappelijk of economisch zijn verbonden met Texel in aanmerking voor een huisvestingsvergunning. De koopgrens van de woningen binnen deze regelgeving ligt op € 600.000,-. Woningen met een koopprijs boven deze grens zijn vrijgesteld van vergunningen. Voor meer informatie en het aanvragen van een vergunning kunt u terecht bij de gemeente Texel.

KENMERKEN



KENMERKEN

Soort woning	Woning voor permanente bewoning
Bouwjaar	1920
Perceeloppervlakte	1.450 m ²
Gebruiksoppervlakte wonen	ca. 84 m ²
Overige inpandige ruimte	0 m ²
Gebouw gebonden buitenruimte	ca. 8 m ²
Externe bergruimte	Berging 1: ca. 25 m ² Berging 2: ca. 16 m ²
Inhoud	ca. 295 m ³
Slaapkamers	1
Verwarming	Nefit SmartLine HR (2003)
Vraagprijs	€ 369.000 k.k.
Oplevering	In overleg











FOTO'S



LIJST VAN ZAKEN



	Blijft achter	Gaat mee	Kan worden overgenomen	n.v.t.
Woning				
Interieur				
Verlichting, te weten:				
- inbouwspots/dimmers	<input checked="" type="checkbox"/>	<input type="checkbox"/>	<input type="checkbox"/>	<input type="checkbox"/>
- opbouwspots/armaturen/lampen/dimmers	<input checked="" type="checkbox"/>	<input type="checkbox"/>	<input type="checkbox"/>	<input type="checkbox"/>
- losse (hang)lampen	<input checked="" type="checkbox"/>	<input type="checkbox"/>	<input type="checkbox"/>	<input type="checkbox"/>
-	<input type="checkbox"/>	<input type="checkbox"/>	<input type="checkbox"/>	<input type="checkbox"/>
-	<input type="checkbox"/>	<input type="checkbox"/>	<input type="checkbox"/>	<input type="checkbox"/>
(Losse)kasten, legplanken, te weten:				
- Inbouwkast slaapkamer	<input checked="" type="checkbox"/>	<input type="checkbox"/>	<input type="checkbox"/>	<input type="checkbox"/>
-	<input type="checkbox"/>	<input type="checkbox"/>	<input type="checkbox"/>	<input type="checkbox"/>
Raamdecoratie/zonwering binnen, te weten:				
- Gordijnrails	<input checked="" type="checkbox"/>	<input type="checkbox"/>	<input type="checkbox"/>	<input type="checkbox"/>
- Gordijnen	<input type="checkbox"/>	<input type="checkbox"/>	<input type="checkbox"/>	<input checked="" type="checkbox"/>
- Overgordijnen	<input type="checkbox"/>	<input checked="" type="checkbox"/>	<input type="checkbox"/>	<input type="checkbox"/>
- Vitrages	<input type="checkbox"/>	<input type="checkbox"/>	<input type="checkbox"/>	<input checked="" type="checkbox"/>
- Rolgordijnen	<input type="checkbox"/>	<input type="checkbox"/>	<input type="checkbox"/>	<input checked="" type="checkbox"/>
- Lamellen	<input type="checkbox"/>	<input type="checkbox"/>	<input type="checkbox"/>	<input checked="" type="checkbox"/>
- Jaloezieën	<input type="checkbox"/>	<input type="checkbox"/>	<input type="checkbox"/>	<input checked="" type="checkbox"/>
- (losse) horren/rolhorren	<input type="checkbox"/>	<input type="checkbox"/>	<input type="checkbox"/>	<input checked="" type="checkbox"/>
-	<input type="checkbox"/>	<input type="checkbox"/>	<input type="checkbox"/>	<input type="checkbox"/>
-	<input type="checkbox"/>	<input type="checkbox"/>	<input type="checkbox"/>	<input type="checkbox"/>
Vloerdecoratie, te weten:				
- Vloerbedekking	<input type="checkbox"/>	<input type="checkbox"/>	<input type="checkbox"/>	<input checked="" type="checkbox"/>
- Parketvloer	<input type="checkbox"/>	<input type="checkbox"/>	<input type="checkbox"/>	<input checked="" type="checkbox"/>
- houten vloer(delen)	<input checked="" type="checkbox"/>	<input type="checkbox"/>	<input type="checkbox"/>	<input type="checkbox"/>
- laminaat	<input type="checkbox"/>	<input type="checkbox"/>	<input type="checkbox"/>	<input checked="" type="checkbox"/>
- plavuizen	<input checked="" type="checkbox"/>	<input type="checkbox"/>	<input type="checkbox"/>	<input type="checkbox"/>
-	<input type="checkbox"/>	<input type="checkbox"/>	<input type="checkbox"/>	<input type="checkbox"/>
-	<input type="checkbox"/>	<input type="checkbox"/>	<input type="checkbox"/>	<input type="checkbox"/>
	Blijft achter	Gaat mee	Kan worden overgenomen	n.v.t.
(Voorzet) openhaard met toebehoren	<input type="checkbox"/>	<input type="checkbox"/>	<input type="checkbox"/>	<input checked="" type="checkbox"/>
Allesbrander	<input type="checkbox"/>	<input type="checkbox"/>	<input type="checkbox"/>	<input checked="" type="checkbox"/>
Houtkachel	<input type="checkbox"/>	<input checked="" type="checkbox"/>	<input type="checkbox"/>	<input type="checkbox"/>
(Gas)kachels	<input checked="" type="checkbox"/>	<input type="checkbox"/>	<input type="checkbox"/>	<input type="checkbox"/>
Designradiator(en)	<input checked="" type="checkbox"/>	<input type="checkbox"/>	<input type="checkbox"/>	<input type="checkbox"/>
Radiatorafwerking	<input type="checkbox"/>	<input type="checkbox"/>	<input type="checkbox"/>	<input checked="" type="checkbox"/>
Overig, te weten:				
- spiegelwanden	<input type="checkbox"/>	<input type="checkbox"/>	<input type="checkbox"/>	<input checked="" type="checkbox"/>
- schilderij ophangstelsel	<input type="checkbox"/>	<input type="checkbox"/>	<input type="checkbox"/>	<input checked="" type="checkbox"/>
-	<input type="checkbox"/>	<input type="checkbox"/>	<input type="checkbox"/>	<input type="checkbox"/>
-	<input type="checkbox"/>	<input type="checkbox"/>	<input type="checkbox"/>	<input type="checkbox"/>
Keuken				

Keukenblok (met bovenkasten)	<input checked="" type="checkbox"/>	<input type="checkbox"/>	<input type="checkbox"/>	<input type="checkbox"/>
Keuken (inbouw)apparatuur, te weten:				
- koelkast	<input checked="" type="checkbox"/>	<input type="checkbox"/>	<input type="checkbox"/>	<input type="checkbox"/>
- over/magnetron/keramische kookplaat	<input checked="" type="checkbox"/>	<input type="checkbox"/>	<input type="checkbox"/>	<input type="checkbox"/>
- diepvries	<input type="checkbox"/>	<input checked="" type="checkbox"/>	<input type="checkbox"/>	<input type="checkbox"/>
-	<input type="checkbox"/>	<input type="checkbox"/>	<input type="checkbox"/>	<input type="checkbox"/>
-	<input type="checkbox"/>	<input type="checkbox"/>	<input type="checkbox"/>	<input type="checkbox"/>
-	<input type="checkbox"/>	<input type="checkbox"/>	<input type="checkbox"/>	<input type="checkbox"/>
-	<input type="checkbox"/>	<input type="checkbox"/>	<input type="checkbox"/>	<input type="checkbox"/>
-	<input type="checkbox"/>	<input type="checkbox"/>	<input type="checkbox"/>	<input type="checkbox"/>
Keukenaccessoires, te weten:				
-	<input type="checkbox"/>	<input type="checkbox"/>	<input type="checkbox"/>	<input type="checkbox"/>
-	<input type="checkbox"/>	<input type="checkbox"/>	<input type="checkbox"/>	<input type="checkbox"/>
-	<input type="checkbox"/>	<input type="checkbox"/>	<input type="checkbox"/>	<input type="checkbox"/>
-	<input type="checkbox"/>	<input type="checkbox"/>	<input type="checkbox"/>	<input type="checkbox"/>
-	<input type="checkbox"/>	<input type="checkbox"/>	<input type="checkbox"/>	<input type="checkbox"/>
-	<input type="checkbox"/>	<input type="checkbox"/>	<input type="checkbox"/>	<input type="checkbox"/>
-	<input type="checkbox"/>	<input type="checkbox"/>	<input type="checkbox"/>	<input type="checkbox"/>
-	<input type="checkbox"/>	<input type="checkbox"/>	<input type="checkbox"/>	<input type="checkbox"/>

Sanitair/sauna

Toiletaccessoires:

-	<input type="checkbox"/>	<input type="checkbox"/>	<input type="checkbox"/>	<input checked="" type="checkbox"/>
-	<input type="checkbox"/>	<input type="checkbox"/>	<input type="checkbox"/>	<input type="checkbox"/>
-	<input type="checkbox"/>	<input type="checkbox"/>	<input type="checkbox"/>	<input type="checkbox"/>
-	<input type="checkbox"/>	<input type="checkbox"/>	<input type="checkbox"/>	<input type="checkbox"/>
	Blijft achter	Gaat mee	Kan worden overgenomen	n.v.t.
-	<input type="checkbox"/>	<input type="checkbox"/>	<input type="checkbox"/>	<input type="checkbox"/>
-	<input type="checkbox"/>	<input type="checkbox"/>	<input type="checkbox"/>	<input type="checkbox"/>

Badkameraccessoires:

- ladenkastje	<input checked="" type="checkbox"/>	<input type="checkbox"/>	<input type="checkbox"/>	<input type="checkbox"/>
-	<input type="checkbox"/>	<input type="checkbox"/>	<input type="checkbox"/>	<input type="checkbox"/>
-	<input type="checkbox"/>	<input type="checkbox"/>	<input type="checkbox"/>	<input type="checkbox"/>
-	<input type="checkbox"/>	<input type="checkbox"/>	<input type="checkbox"/>	<input type="checkbox"/>
-	<input type="checkbox"/>	<input type="checkbox"/>	<input type="checkbox"/>	<input type="checkbox"/>
-	<input type="checkbox"/>	<input type="checkbox"/>	<input type="checkbox"/>	<input type="checkbox"/>
-	<input type="checkbox"/>	<input type="checkbox"/>	<input type="checkbox"/>	<input type="checkbox"/>
-	<input type="checkbox"/>	<input type="checkbox"/>	<input type="checkbox"/>	<input type="checkbox"/>
Sauna met toebehoren	<input type="checkbox"/>	<input type="checkbox"/>	<input type="checkbox"/>	<input checked="" type="checkbox"/>
	<input type="checkbox"/>	<input type="checkbox"/>	<input type="checkbox"/>	<input type="checkbox"/>
	<input type="checkbox"/>	<input type="checkbox"/>	<input type="checkbox"/>	<input type="checkbox"/>

Exterieur/installaties/veiligheid/energiebesparing

Schotel/antenne	<input type="checkbox"/>	<input type="checkbox"/>	<input type="checkbox"/>	<input checked="" type="checkbox"/>
Brievenbus	<input checked="" type="checkbox"/>	<input type="checkbox"/>	<input type="checkbox"/>	<input type="checkbox"/>
Kluis	<input type="checkbox"/>	<input type="checkbox"/>	<input type="checkbox"/>	<input checked="" type="checkbox"/>
(Voordeur)bel	<input checked="" type="checkbox"/>	<input type="checkbox"/>	<input type="checkbox"/>	<input type="checkbox"/>
Alarminstallatie	<input type="checkbox"/>	<input type="checkbox"/>	<input type="checkbox"/>	<input checked="" type="checkbox"/>
(Veiligheids)sloten en overige inbraakpreventie	<input type="checkbox"/>	<input type="checkbox"/>	<input type="checkbox"/>	<input checked="" type="checkbox"/>
Rookmelders	<input checked="" type="checkbox"/>	<input type="checkbox"/>	<input type="checkbox"/>	<input type="checkbox"/>
(Klok)thermostaat	<input checked="" type="checkbox"/>	<input type="checkbox"/>	<input type="checkbox"/>	<input type="checkbox"/>

Airconditioning	<input type="checkbox"/>	<input type="checkbox"/>	<input type="checkbox"/>	<input checked="" type="checkbox"/>
Warmwatervoorziening, te weten:				
- CV-installatie	<input checked="" type="checkbox"/>	<input type="checkbox"/>	<input type="checkbox"/>	<input type="checkbox"/>
- boiler	<input type="checkbox"/>	<input type="checkbox"/>	<input type="checkbox"/>	<input checked="" type="checkbox"/>
- geiser	<input type="checkbox"/>	<input type="checkbox"/>	<input type="checkbox"/>	<input checked="" type="checkbox"/>
-	<input type="checkbox"/>	<input type="checkbox"/>	<input type="checkbox"/>	<input type="checkbox"/>
-	<input type="checkbox"/>	<input type="checkbox"/>	<input type="checkbox"/>	<input type="checkbox"/>
-	<input type="checkbox"/>	<input type="checkbox"/>	<input type="checkbox"/>	<input type="checkbox"/>
Screens	<input type="checkbox"/>	<input type="checkbox"/>	<input type="checkbox"/>	<input checked="" type="checkbox"/>
Rolluiken	<input type="checkbox"/>	<input type="checkbox"/>	<input type="checkbox"/>	<input checked="" type="checkbox"/>
Zonwering buiten	<input type="checkbox"/>	<input type="checkbox"/>	<input type="checkbox"/>	<input checked="" type="checkbox"/>
	<input type="checkbox"/>	<input type="checkbox"/>	<input type="checkbox"/>	<input type="checkbox"/>
	<input type="checkbox"/>	<input type="checkbox"/>	<input type="checkbox"/>	<input type="checkbox"/>
	<input type="checkbox"/>	<input type="checkbox"/>	<input type="checkbox"/>	<input type="checkbox"/>
	Blijft achter	Gaat mee	Kan worden overgenomen	n.v.t.

Isolatievoorzieningen (voorzetramen/radiatorfolie etc.), te weten:				
-	<input type="checkbox"/>	<input type="checkbox"/>	<input type="checkbox"/>	<input checked="" type="checkbox"/>
-	<input type="checkbox"/>	<input type="checkbox"/>	<input type="checkbox"/>	<input type="checkbox"/>
Telefoonaansluiting/internetaansluiting	<input type="checkbox"/>	<input type="checkbox"/>	<input type="checkbox"/>	<input type="checkbox"/>
Veiligheidsschakelaar wasautomaat	<input type="checkbox"/>	<input type="checkbox"/>	<input type="checkbox"/>	<input checked="" type="checkbox"/>
Waterslot wasautomaat	<input type="checkbox"/>	<input type="checkbox"/>	<input type="checkbox"/>	<input checked="" type="checkbox"/>
Zonnepanelen / Coöperatie Postcoderoos	<input checked="" type="checkbox"/>	<input type="checkbox"/>	<input type="checkbox"/>	<input type="checkbox"/>
Oplaadpunt elektrische auto	<input type="checkbox"/>	<input type="checkbox"/>	<input type="checkbox"/>	<input checked="" type="checkbox"/>
	<input type="checkbox"/>	<input type="checkbox"/>	<input type="checkbox"/>	<input type="checkbox"/>
	<input type="checkbox"/>	<input type="checkbox"/>	<input type="checkbox"/>	<input type="checkbox"/>

Tuin Inrichting

Tuinaanleg/bestrating	<input checked="" type="checkbox"/>	<input type="checkbox"/>	<input type="checkbox"/>	<input type="checkbox"/>
Beplanting	<input checked="" type="checkbox"/>	<input type="checkbox"/>	<input type="checkbox"/>	<input type="checkbox"/>
	<input type="checkbox"/>	<input type="checkbox"/>	<input type="checkbox"/>	<input type="checkbox"/>

Verlichting/installaties

Buitenverlichting	<input checked="" type="checkbox"/>	<input type="checkbox"/>	<input type="checkbox"/>	<input type="checkbox"/>
Tijd- of schemerschakelaar/bewegingsmelder	<input type="checkbox"/>	<input type="checkbox"/>	<input type="checkbox"/>	<input checked="" type="checkbox"/>
	<input type="checkbox"/>	<input type="checkbox"/>	<input type="checkbox"/>	<input type="checkbox"/>

Bebouwing

Tuinhuis/buitenberging	<input checked="" type="checkbox"/>	<input type="checkbox"/>	<input type="checkbox"/>	<input type="checkbox"/>
Kasten/werkbank in tuinhuis/berging	<input type="checkbox"/>	<input type="checkbox"/>	<input type="checkbox"/>	<input checked="" type="checkbox"/>
(Broei)kas	<input type="checkbox"/>	<input type="checkbox"/>	<input type="checkbox"/>	<input type="checkbox"/>
	<input type="checkbox"/>	<input type="checkbox"/>	<input type="checkbox"/>	<input type="checkbox"/>
	<input type="checkbox"/>	<input type="checkbox"/>	<input type="checkbox"/>	<input type="checkbox"/>

Overig

Overige tuin, te weten:	<input type="checkbox"/>	<input type="checkbox"/>	<input type="checkbox"/>	<input checked="" type="checkbox"/>
- (sier)hek	<input type="checkbox"/>	<input type="checkbox"/>	<input type="checkbox"/>	<input type="checkbox"/>
- vlaggenmast(houder)	<input type="checkbox"/>	<input type="checkbox"/>	<input type="checkbox"/>	<input type="checkbox"/>
-	<input type="checkbox"/>	<input type="checkbox"/>	<input type="checkbox"/>	<input type="checkbox"/>
-	<input type="checkbox"/>	<input type="checkbox"/>	<input type="checkbox"/>	<input type="checkbox"/>

GOOGLE MAPS

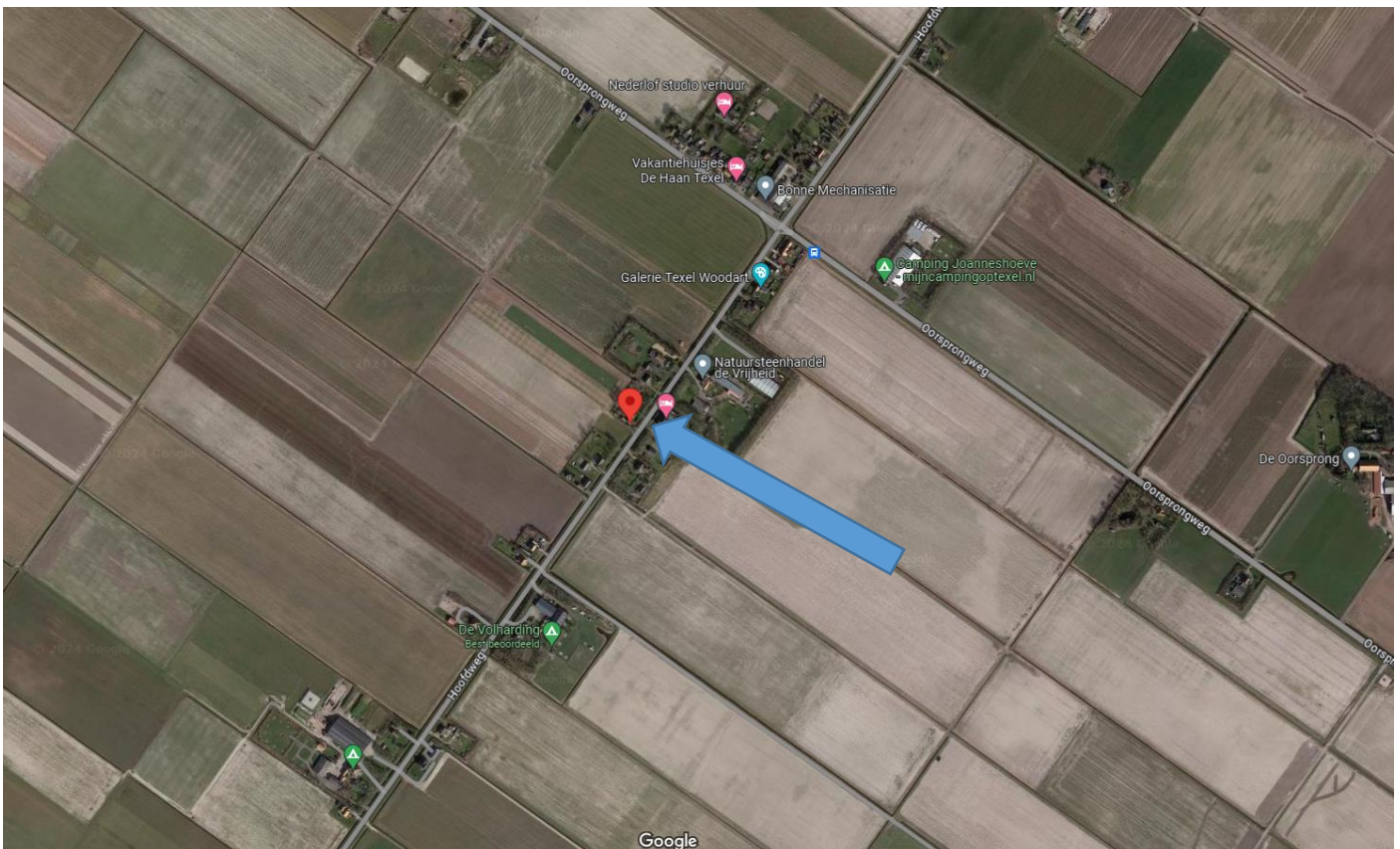
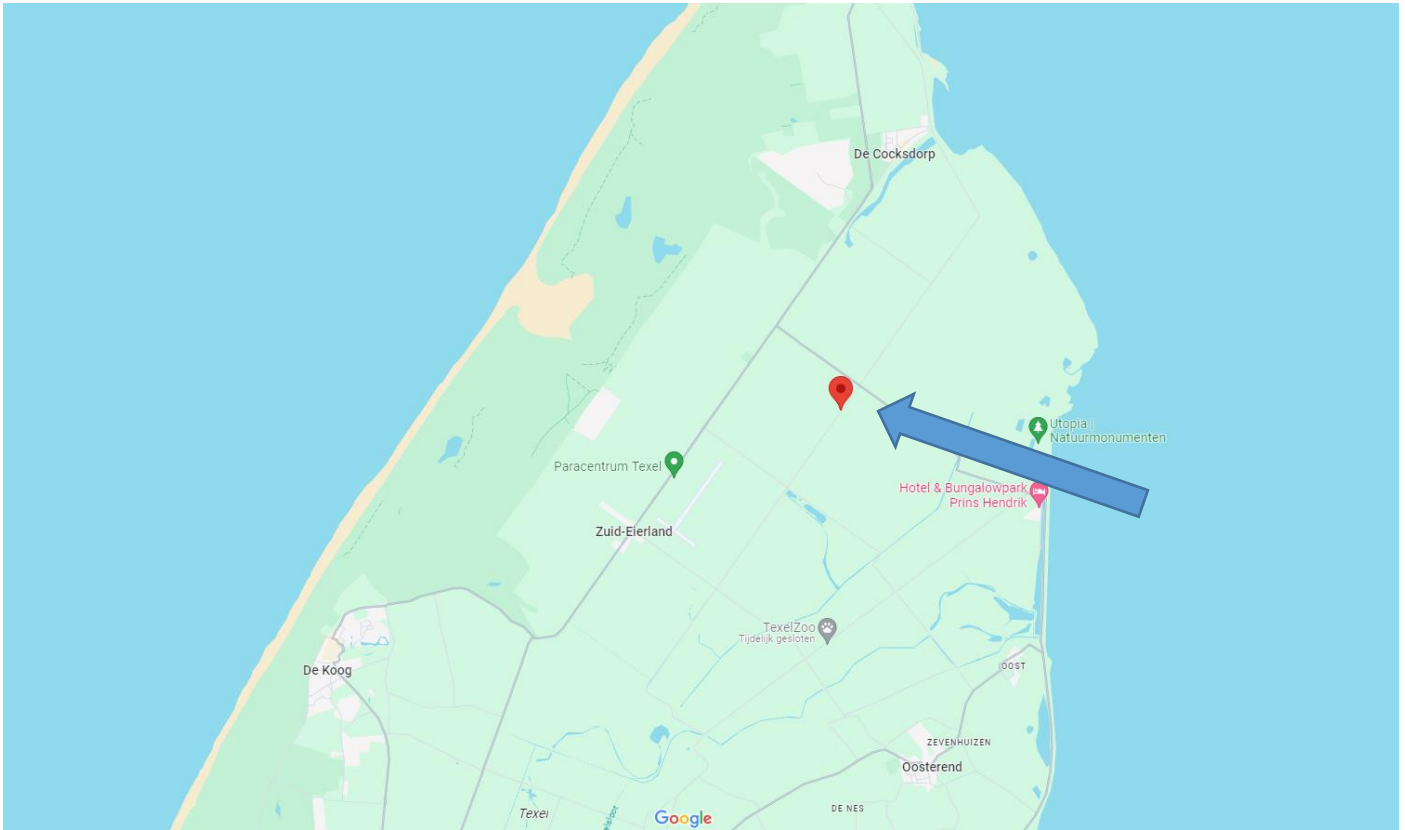

PLATTEGROND BEGANE GROND



Maatgeving is indicatief. Aan de tekening en maatgeving kunnen geen rechten worden ontleend.

Het is niet toegestaan deze plattegronden te vermenigvuldigen, door te sturen, te distribueren, te verspreiden of tegen een vergoeding beschikbaar te stellen aan derden zonder uitdrukkelijke, schriftelijke toestemming van Kortekaas & Kooijman.

PLATTEGROND BOVENVERDIEPING

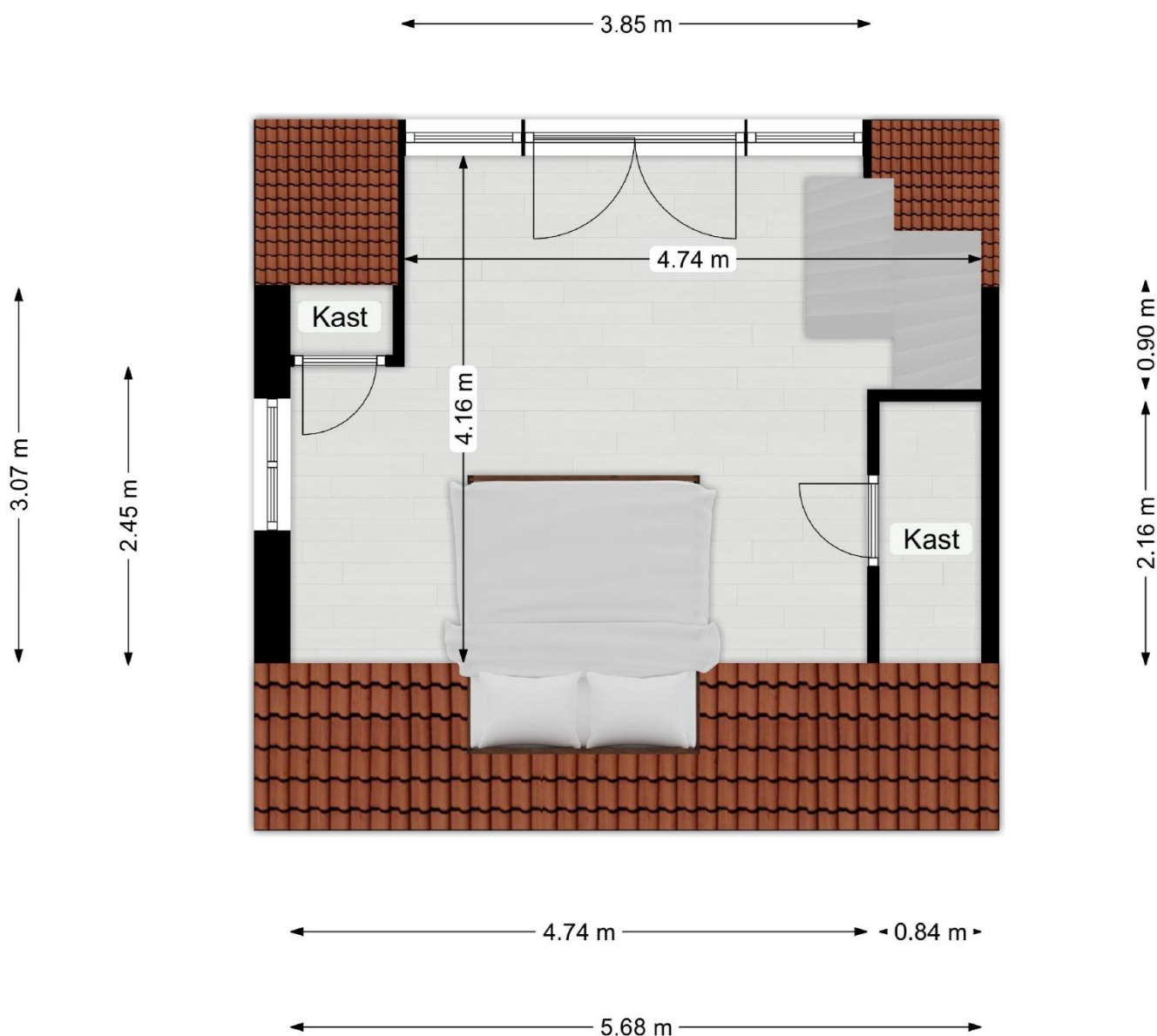

Maatgeving is indicatief. Aan de tekening en maatgeving kunnen geen rechten worden ontleend.

Het is niet toegestaan deze plattegronden te vermenigvuldigen, door te sturen, te distribueren, te verspreiden of tegen een vergoeding beschikbaar te stellen aan derden zonder uitdrukkelijke, schriftelijke toestemming van Kortekaas & Kooijman.

3D TEKENING BEGANE GROND



3D TEKENING BOVENVERDIEPING

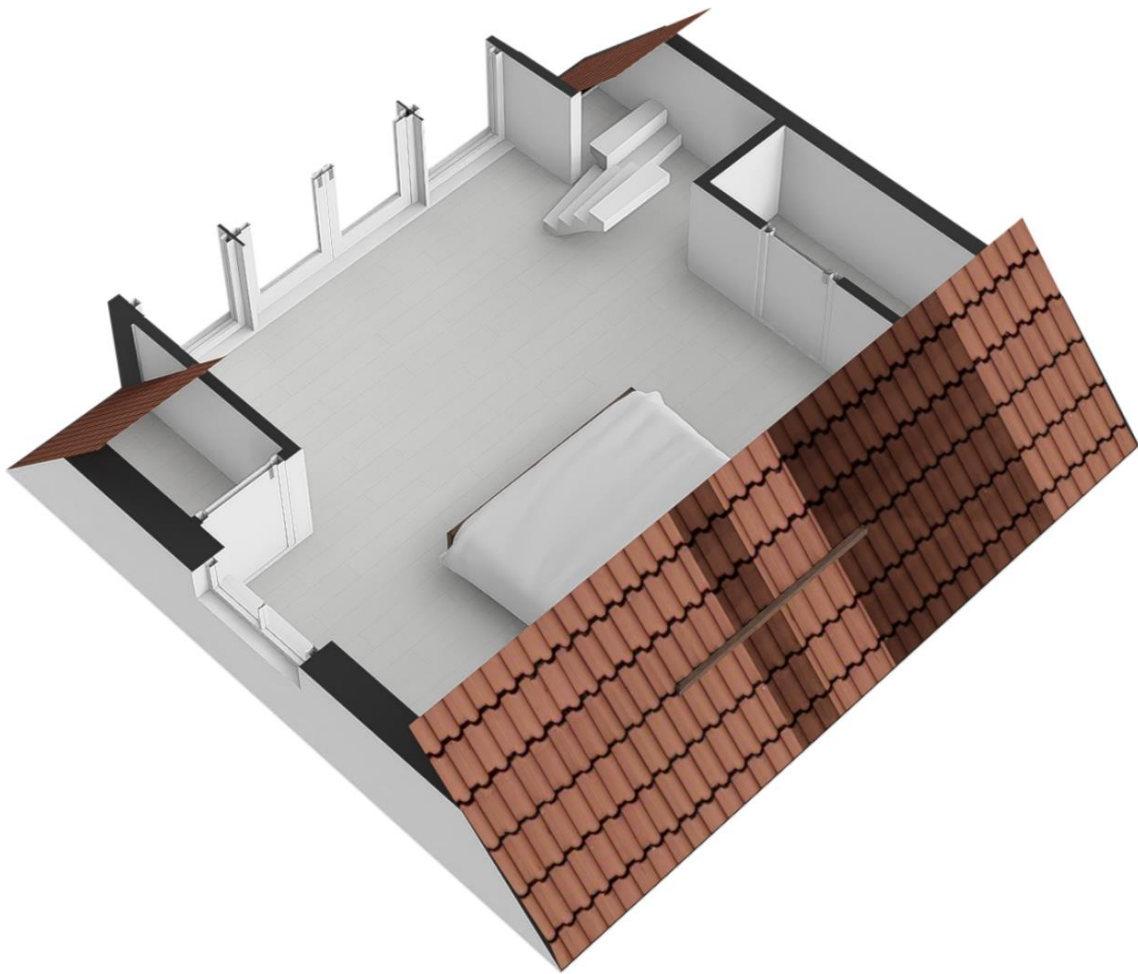

KADASTRALE KAART



12345

Deze kaart is noodgerichte
Perceelnummer

25

Huisnummer

- Voetgestelde kadastrale grens
- Voorlopige kadastrale grens
- Administratieve kadastrale grens
- Bebouwing

Voor een eensluidend uittreksel, geliefd op 1 februari 2024
De bewaarder van het kadaster en de openbare registers

Schaal 1: 500

Kadastrale gemeente Texel
Sectie A
Perceel 5718

kadaster



Aan dit uittreksel kunnen geen betrouwbare maten worden ontleend.
De Dienst voor het kadaster en de openbare registers behoudt zich de intellectuele
eigendomsrechten voor, waaronder het auteursrecht en het databankrecht.

INDICATIE LENGTES TUIN

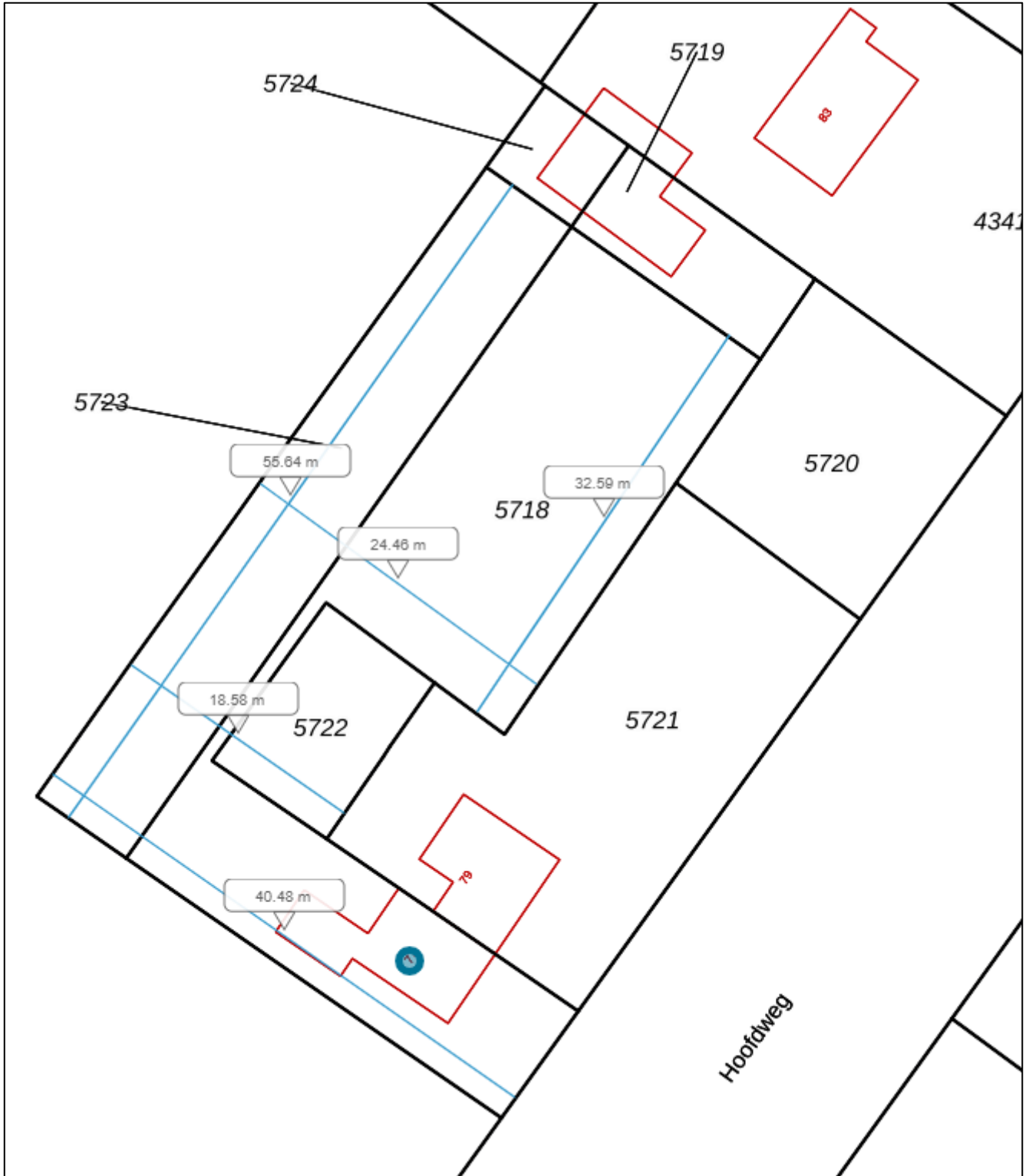

BESTEMMINGSPLAN



vastgesteld 12-06-2013 - geheel onherroepelijk in werking

[Plekinfo](#) [Regels](#) [Toelichting](#) [Gerelateerd](#) [Overig](#)

Plankaart

Bestemmingsvlakken (3)

- [Wonen >](#)
- [Agrarisch - Strandpolders >](#)
- [Verkeer >](#)

Bouwvlakken (2)

- bouwvlak
- bouwvlak

Gebiedsaanduidingen (2)

- [luchtvaartverkeerzone - 1c >](#)
- [luchtvaartverkeerzone - 3 >](#)

Maatvoeringen (2)

- maximum bouwhoogte (m): 10
- maximum goothoogte (m): 4,5

VOORSCHRIFTEN BESTEMMINGSPLAN



Artikel 50 Wonen

Toelichting bekijken

- 50.1 Bestemmingsomschrijving

De voor **Wonen** aangewezen gronden zijn bestemd voor:

a. woonhuizen en bijbehorende bouwwerken ten behoeve van permanente bewoning;

met daaraan ondergeschikt:

b. het verlenen van mantelzorg;

c. uitoefening van een aan-huis-verbonden beroep of een kleinschalige bedrijfsmatige activiteit zoals genoemd in Bijlage 4 in bijlagen bij de regels dan wel een activiteit die voor wat betreft aard en omvang gelijk te stellen is aan de in deze bijlage vermelde activiteiten.

d. kleinschalige duurzame energieopwekking;

e. verblijfsrecreatie in de vorm van logies met ontbijt;

f. verblijfsrecreatie indien in de maatvoering ' maximum aantal recreatieve opstallen' op de verbeelding is opgenomen dat een of meer recreatieve opstallen aanwezig mogen zijn;

en de daarbij behorende:

g. tuinen, erven en terreinen;

h. wegen en paden;

i. water;

j. overige bouwwerken.

- 50.2 Bouwregels

- 50.2.1 Algemeen

Het bouwen van gebouwen, overkappingen en overige bouwwerken conform de in [artikel 50 lid 2.2](#) en [artikel 50 lid 2.3](#) genoemde maatvoering, is mede toegestaan ten behoeve van gebruik dat is toegelaten na afwijking van de regels van dit plan.

- 50.2.2 Gebouwen en overkappingen

Voor het bouwen van gebouwen en overkappingen gelden de volgende regels:

a. als hoofdgebouw mogen uitsluitend woonhuizen worden gebouwd;

b. gebouwen en overkappingen mogen uitsluitend worden gebouwd binnen het bouwvlak;

c. per bouwvlak mag 1 woonhuis worden gebouwd;

d. de maatvoering van een woonhuis op gronden met de bestemming **Wonen** moet voldoen aan het volgende bouwschema:

Dakhelling min. 30° en

max. 60°

Oppervlaktemax. 150 m²

en voorts zoals op de verbeelding is aangegeven in de maatvoering "Maximale goot- en bouwhoogte";

of maximaal de bestaande goothoogte, bouwhoogte of oppervlakte, indien deze hoger of groter is;

e. de maatvoering van een woonhuis op gronden met een andere bestemming dan een woonbestemming moet voldoen aan het volgende bouwschema:

ter plaatse van de maatvoering:	Bouwhoogte	Goothoogte	Dakhelling	Oppervlakte
Wonen = 1	max. 8 m.	max. 3 m.	min. 30° en max.60°	150 m ²
Wonen = 2	max. 9 m.	max. 3,5 m.	min. 30° en max.60°	150 m ²
Wonen = 3	max. 10 m.	max. 4,5 m.	min. 30° en max.60°	150 m ²

of maximaal de bestaande goothoogte, bouwhoogte of oppervlakte, indien deze hoger of groter is;

f. de maatvoering van een bijbehorend bouwwerk moet voldoen aan het volgende bouwschema:

Goothoogte max. 3 m, dan wel gelijk aan de hoogte van de bovenkant vloer van de tweede bouwlaag + 0,25 m als het een aangebouwd bijbehorend bouwwerk betreft

Dakhelling min. 30°

max. 60°

Bouwhoogtemax. 7 m

of maximaal de bestaande goothoogte, bouwhoogte, dakhelling of oppervlakte, indien deze hoger, minder, meer of groter is;

Bij een inpandig bijbehorend bouwwerk wordt de goot-, bouwhoogte en dakhelling van het woonhuis gehanteerd als uitgangspunt, zoals weergegeven in [artikel 50 lid 2.2 d](#) of [e](#) indien een maatvoering is aangegeven;

g. per woning mogen maximaal twee bijbehorende bouwwerken worden gebouwd, exclusief de onder sub k bedoelde opstallen;

h. de gezamenlijke oppervlakte van bijbehorende bouwwerken en overkappingen bij een woning mag maximaal 100 m² bedragen, exclusief de oppervlakte zoals genoemd in sub k van dit artikel;

i. de oppervlakte van een bijbehorend bouwwerk of overkapping zal in ieder geval niet meer bedragen dan 80% van de oppervlakte van de woning, tenzij de bestaande oppervlakte van een bijbehorend bouwwerk of overkapping meer bedraagt, in welk geval de oppervlakte maximaal de bestaande oppervlakte bedraagt;

j. stolpen met aan- of ingebouwde woongedeelten, mogen voor wat betreft het bestaande woongedeelte worden uitgebreid tot de gehele oppervlakte van de stolp;

k. de recreatieve opstallen dienen te voldoen aan de bouwregels van het artikel **Recreatie - Recreatief opstal**;

l. het maximum aantal toegestane recreatieve opstallen is op de verbeelding weergegeven in de maatvoering "Maximum aantal recreatieve opstallen";

m. bestaande recreatieve opstallen, die zich inpandig in, of aangebouwd aan, een gebouw bevinden, mogen niet als losstaand bouwwerk worden herbouwd.

○ 50.2.3 Overige bouwwerken

Voor het bouwen van overige bouwwerken gelden de volgende regels:

a. het oprichten van windturbines is niet toegestaan;

b. de hoogte van overige bouwwerken bedraagt maximaal 5 meter;

c. de hoogte van erf- of terreinafscheidingen mag maximaal 1 meter zijn, met dien verstande dat de hoogte van erf- en terreinafscheidingen achter de naar de weg gekeerde gevel(s) van het (de) woonhuis(zen) maximaal 2 meter mag zijn.

• 50.3 Afwijken van de bouwregels

Bij de afweging van de hieronder genoemde afwijking(en), is het Beeldkwaliteitsplan Buitengebied van de gemeente Texel, zoals opgenomen in Bijlage 5 in bijlagen bij de regels, steeds onderdeel van het toetsingskader.

Met een omgevingsvergunning kan worden afgeweken van:

Nieuwe stolp

a. het bepaalde in **artikel 50 lid 2.2** sub d in die zin dat de oppervlakte van een nieuw te bouwen woonhuis, in de vorm van een stolp, maximaal 250 m² bedraagt;

Hierbij gelden de volgende voorwaarden:

1. de nieuw te bouwen stolp voldoet aan de volgende maatvoering:

Goothoogtemax. 3 m met een ondergeschikte hogere goot indien passend in het beeld van de stolp

Dakhelling min. 48°

max. 52°

2. aangetoond is dat de bouw van een stolp passend is bij de cultuurhistorische waarden van het omliggende gebied;

3. de bouw van de stolp doet geen onevenredige afbreuk aan de woonsituatie, de milieusituatie, de verkeersveiligheid, de sociale veiligheid en de gebruiksmogelijkheden van de omliggende gronden.

Mantelzorgunit

b. het bepaalde in **artikel 50 lid 2.2** ten behoeve van het plaatsen van een mantelzorgunit;

Hierbij gelden de volgende voorwaarden:

1. de dringende sociale, verzorgings- of sociaal medische redenen worden aangetoond door een deskundig arts of een medisch specialist;

2. indien de noodzaak voor mantelzorg niet meer aanwezig is, wordt de mantelzorgunit binnen 3 maanden van het terrein verwijderd;

3. de locatie van de mantelzorgunit is goed landschappelijk ingepast;

4. de afstand van de mantelzorgunit tot de woning bedraagt maximaal 25 meter, tenzij de feitelijk situatie op het achtererf dit niet toelaat en het woongenot, de ontwikkelingsmogelijkheden en de gebruiksmogelijkheden van de omliggende gronden niet worden beperkt, in welk geval de afstand van de mantelzorgunit tot het woonhuis maximaal 50 meter bedraagt.

- 50.4 Specifieke gebruiksregels

- 50.4.1 Algemeen

Voor het gebruik van gronden en bebouwing gelden de volgende regels:

Bij een woning mag gedurende de periode van 15 maart tot en met 31 oktober één tent of caravan op het achtererf worden geplaatst;

Hierbij gelden de volgende voorwaarden:

1. de afstand tot de woning bedraagt maximaal 50 meter;
2. de locatie van de tent of caravan is goed landschappelijk ingepast;
3. de lengte van de caravan is maximaal 6,50 meter gemeten zonder dissel;
4. op de gronden is geen sprake van recreatief opstal zoals op de verbeelding weergegeven in de maatvoering "maximum aantal recreatieve opstallen".

- 50.4.2 Beroep aan huis

Voor de uitoefening van een aan-huis-verbonden beroep of een kleinschalige bedrijfsmatige activiteit gelden de volgende regels:

a. een aan-huis-verbonden beroep of een kleinschalige bedrijfsmatige activiteit is alleen toegestaan als het is genoemd in Bijlage 4 in bijlagen bij de regels dan wel een activiteit is die voor wat betreft aard en omvang gelijk te stellen is aan de in deze bijlage vermelde activiteiten;

b. een aan huis verbonden beroep of een kleinschalige bedrijfsmatige activiteit moet ondergeschikt zijn aan de woonfunctie en de oppervlakte bedraagt maximaal 80 m²;

c. er mogen alleen niet-uitstekende, niet-verlichte reclame-uitingen van beperkte omvang aan het uiterlijk van de betreffende woning worden aangebracht;

d. er zijn voldoende parkeervoorzieningen binnen het bestemmingsvlak;

e. het beroep of bedrijf aan huis levert geen onevenredige belemmering van de gebruiksmogelijkheden van de omliggende gronden, en doet geen afbreuk aan de ontwikkelingsmogelijkheden voor omliggende (agrarische) bedrijven en/of de woonsituatie.

- 50.4.3 Recreatief opstal

Het gebruik van een recreatief opstal ter plaatse van de maatvoering "maximum aantal recreatieve opstallen":

a. dient te voldoen aan de gebruiksregels van artikel [Recreatie - Recreatief opstal](#).

- 50.4.4 Strijdig gebruik

Tot een strijdig gebruik van gronden en bouwwerken, wordt in ieder geval gerekend:

a. het gebruik van woonhuizen in combinatie met beroeps- of bedrijfsmatige activiteiten anders dan een aan-huis-verbonden beroep of een kleinschalige bedrijfsmatige activiteit;

b. het gebruik van een woonhuis voor meer dan één wooneenheid, tenzij anders op de verbeelding is weergegeven in de maatvoering "maximum aantal wooneenheden";

c. het gebruik van vrijstaande bijbehorende bouwwerken voor bewoning;

d. het gebruik van de gronden en bouwwerken ten behoeve van verblijfsrecreatieve doeleinden anders dan:

- in de recreatieve opstal ter plaatse van de maatvoering "maximum aantal recreatieve opstallen";

- logies met ontbijt ondergeschikt aan de woonfunctie en tot een maximum van 6 slaappleaatsen, verdeeld over maximaal 3 slaapkamers;

- kamperen op het achtererf in 1 tent of in 1 caravan.

e. het gebruik van de gronden en bouwwerken ten behoeve van detailhandel;

f. het gebruik van gronden voor de aanleg van een paardrijdbak met de daarbij behorende bouwwerken.

- **50.5 Afwijken van de gebruiksregels**

Bij de afweging van de hieronder genoemde afwijking(en), is het Beeldkwaliteitsplan Buitengebied van de gemeente Texel, zoals opgenomen in Bijlage 5 in bijlagen bij de regels, steeds onderdeel van het toetsingskader.

Met een omgevingsvergunning kan worden afgeweken van:

Splitsing in 2 wooneenheden

a. het bepaalde in [artikel 50 lid 4.4](#) sub b in die zin dat een woonhuis wordt gesplitst in 2 wooneenheden;

Hierbij gelden de volgende voorwaarden:

1. het betreft een boerderij met een monumentale status;

2. de extra woning draagt in belangrijke mate bij aan de instandhouding en het herstel van de karakteristiek van de betreffende boerderij;

3. er mag geen onevenredige aantasting plaatsvinden van de belangen van eigenaren en gebruikers van omliggende gronden en de splitsing mag de bedrijfsvoering en de ontwikkelingsmogelijkheden van omliggende (agrarische) bedrijven en de woonfunctie van omliggende woningen niet beperken.

Mantelzorg in recreatief opstal of bijbehorend bouwwerk

b. het bepaalde in [artikel 50 lid 4.4](#) sub c in die zin dat een recreatief opstal of een bijbehorend bouwwerk tijdelijk wordt gebruikt voor mantelzorg;

Hierbij gelden de volgende voorwaarden:

1. de dringende sociale, verzorgings- of sociaal medische redenen worden aangetoond door een deskundig arts of een medisch specialist;

2. indien de noodzaak voor mantelzorg niet meer aanwezig is, wordt de recreatieve opstal of het bijbehorend bouwwerk binnen 3 maanden na beëindiging van de bewoning weer in

overeenstemming gebracht met de oorspronkelijke functie; in geval van een bijbehorende bouwwerk worden in ieder geval de sanitaire voorzieningen en de keuken verwijderd;

3. er mag geen onevenredige aantasting plaatsvinden van de belangen van eigenaren en gebruikers van omliggende gronden en de mantelzorg mag de bedrijfsvoering en de ontwikkelingsmogelijkheden van omliggende (agrarische) bedrijven en de woonfunctie van omliggende woningen niet beperken.

Paardrijdbak

c. het bepaalde in [artikel 50 lid 4.4](#) sub f in die zin dat de gronden worden gebruikt voor de aanleg van een paardrijdbak met de daarbij behorende bouwwerken;

Hierbij gelden de volgende voorwaarden:

1. de paardrijdbak sluit zoveel mogelijk aan bij de bestaande bebouwing;
2. er is geen verlichting aanwezig;
3. de oppervlakte van de paardrijdbak is maximaal 800 m²;
4. de afscherpende hekwerken zijn niet hoger zijn dan 1,50 meter;
5. de paardrij-activiteiten blijven naar aard en uiterlijk een ondergeschikt onderdeel van de woonfunctie;
6. de afstand tot enige in de nabijheid gelegen woning van een derde is minimaal 100 meter;
7. er mag geen onevenredige aantasting plaatsvinden van de belangen van eigenaren en gebruikers van omliggende gronden en de paardrijdbak mag de bedrijfsvoering en de ontwikkelingsmogelijkheden van omliggende (agrarische) bedrijven en de woonfunctie van omliggende woningen niet beperken;
8. de paardrijdbak mag geen onoverkomelijke belemmeringen opleveren voor de verkeersfunctie, de milieuaspecten en de landschappelijke waarden.

61.2 Luchtvaartverkeerszone - 1

Toelichting bekijken

voorziening ten behoeve van de luchtvaart en de verkeersveiligheid

- **61.2.1 Bouwregels**

Het is verboden gebouwen en overige bouwwerken op te richten hoger dan:

1. 0 meter, ter plaatse van de aanduiding 'Luchtverkeerszone – 1a'
2. 10 meter oplopend tot 20 meter, waarvan blijkt dat het bouwwerk hoger is dan de door middel van het toetsingsvlak aangeduide oplopende bouwhoogte ter plaatse van de aanduiding 'Luchtvaartverkeerzone 1b'
3. 20 meter oplopend tot 30 meter, waarvan blijkt dat het bouwwerk hoger is dan de door middel van het toetsingsvlak aangeduide oplopende bouwhoogte ter plaatse van de aanduiding 'Luchtvaartverkeerzone 1c.'

- **61.2.2 Afwijken van de bouwregels**

Van het in [artikel 61 lid 2.1](#) bepaalde kan afgeweken worden voor het oprichten van gebouwen en overige bouwwerken hoger dan 0, respectievelijk 10 - 20 meter en 20 - 30 meter;

hierbij gelden de volgende voorwaarden:

ingeval de beoogde maximale hoogte van een (bouw)plan een toetsingsvlak van de communicatie-, navigatie- of surveillanceapparatuur van Luchtverkeersleiding Nederland (LVNL) doorsnijdt dient advies te worden ingewonnen bij LVNL (of diens rechtsopvolger) over het effect hiervan op de goede werking van betreffende apparatuur.

61.4 Luchtvaartverkeerszone - 3

Toelichting bekijken

geluidszonering

- 61.4.1 Bouwregels

Het is verboden gevoelige bebouwing op te richten ter plaatse van de aanduiding 'Luchtvaartverkeerszone - 3'.

- 61.4.2 Afwijken van de bouwregels

Van het in [artikel 61 lid 4.1](#) bepaalde kan afgeweken worden voor het oprichten van gevoelige bebouwing;

Hierbij geldt de volgende voorwaarde:

1. er is een ontheffing hogere grenswaarde afgegeven door het bevoegde gezag.



BELASTINGTARIEVEN 2024

Forensenbelasting

Recreatiewoning of 2^e woning

De forensenbelasting bedraagt 0,2847% van de WOZ-waarde per jaar. U betaalt minimaal € 582,- en maximaal € 1.810,-.

Heeft u een stacaravan, dan betaalt u per vaste standplaats € 522,- per jaar.

Wordt uw woning of stacaravan in de loop van het jaar verkocht, dan blijven de kosten hetzelfde. Alleen als de woning of stacaravan minder dan 90 dagen in het jaar voor u beschikbaar was, betaalt u geen forensenbelasting.

Onroerende Zaakbelasting

woningen

eigenaar

0,0322% X WOZ waarde

niet-woning

eigenaar

0,0719% X WOZ waarde

gebruiker

0,0566% X WOZ waarde

Precariobelasting

terras	per m ² per maand	€	8,19
uitstalling van goederen	per m ² per maand	€	8,19
benzinepompinstallatie	per m ² per jaar	€	46,41
luifel	per m ² per jaar	€	25,49
opslagtank	per m ² per jaar	€	25,49
zonwering	per m ² per jaar	€	16,32
reclamebord (vast)	per stuk per jaar	€	11,60
reclamebord (los)	per stuk per maand	€	4,56
vlag	per stuk per maand	€	1,17
spandoek	per stuk per dag	€	75,89
autom. weeg-, verkoop- of speeltoestel	per stuk per maand	€	4,02
overige voorwerpen	per m ² per maand	€	2,27

Afvalstoffenheffing (reinigingsrechten)

eenpersoonshuishouden	€	224,12
meerpersoonshuishouden	€	361,12
recreatiewoning	€	281,85
extra grijze container	€	281,55

Rioolheffing

dit bedrag geldt voor woningen en bedrijven	€	293,20
---	---	--------

Toeristenbelasting

per overnachting	€	2,40
------------------	---	------



Zuiveringsheffing/verontreinigingsheffing

Is uw woning of bedrijfsruimte aangesloten op het riool? Dan betaalt u zuiveringsheffing.

Is uw woning of bedrijfsruimte niet aangesloten op het riool en loost u op oppervlaktewater? Dan betaalt u verontreinigingsheffing. De aanslag wordt opgelegd aan de door het Hoogheemraadschap aan te wijzen hoofdbewoner. Alleen iemand die alleen woont en als alleenwonende staat ingeschreven in de gemeentelijke bevolkingsadministratie heeft recht op een aanslag van één vervuilingseenheid.

In 2023 is het tarief per vervuilingseenheid (ve) € 69,82.

Tarief voor een eenpersoonshuishouden (1 ve) € 69,82.

Tarief voor een meerpersoonshuishouden (3 ve) € 209,46.

Watersysteemheffing

Bij deze aanslag gaat het om bewoners (huurders en eigenaren) van woonruimten zoals huizen, woonboten en wooncaravans die belang hebben bij de taken van het Hoogheemraadschap.

Van de watersysteemheffing worden de kosten betaald van onder andere gemalen, sluizen, duinen en dijken. U betaalt watersysteemheffing als u op 1 januari bewoner bent van een woonruimte. Deze heffing is voor elke woonruimte gelijk. Voor de hoogte van de aanslag maakt het niet uit hoeveel bewoners een huis heeft en wat de waarde van het huis is.

In 2023 is het tarief voor de watersysteemheffing voor gebruikers vastgesteld op € 120,74 per huishouden.

In 2023 is het tarief voor de watersysteemheffing gebouwd eigenaren vastgesteld op 0,03487% X WOZ waarde van het gebouwde eigendom.

Bron: Hoogheemraadschap Hollands Noorderkwartier

ONS TEAM



Richard Kortekaas

‘Ruim 20 jaar geleden 'aangespoeld' op het mooie eiland Texel. Geboren in de Bollenstreek en sinds 2002 werkzaam in de makelaardij. In 2004 het SVM NIVO diploma Makelaardij behaald en sinds 2007 gecertificeerd als Registertaxateur. Ik ben vanaf de start in 2002 betrokken geweest bij Kortekaas & Kooijman makelaars en taxateurs (toen TM Vastgoed) en vanaf 2007 mede-eigenaar. De makelaardij is een boeiend en dynamisch vak; geen dag is hetzelfde en het is fantastisch om een adviserende rol te mogen spelen in zo'n grote beslissing als het kopen of verkopen van een huis. Een plek van herinneringen en emoties, vreugde en verdriet of een plek met een nieuwe start, met vertrouwen in de toekomst.’



Ruben Kooijman

‘Als geboren en getogen Texelaar voel ik mij als een vis in het water op het eiland. Sinds 2004 ben ik in de makelaardij actief en vanaf 2007 mede-eigenaar van Kortekaas & Kooijman makelaars en taxateurs. Ik houd mij vooral bezig met de aan- en verkoop en taxaties van permanente en recreatieve woningen. Wandel gerust eens bij me binnen als je met vragen zit. Ik help je graag naar het beste resultaat.’



Willem Wiering

‘Na mijn jeugd en middelbare schooltijd op Texel heb ik in de Randstad Commerciële Economie (HBO) gestudeerd. Na het behalen van mijn bachelor verbleef ik tijdens een tussenjaar in Oost- en Zuid-Europa. Door de jaren heen groeide mijn ambitie in de vastgoedsector, waarin mijn interesse voor mensen, economie en omgeving samenkomt. Inmiddels ben ik sinds 2018 werkzaam in de makelaardij en dit doe ik dagelijks met veel passie. In 2023 heb ik mijn diploma Register-Makelaar Wonen behaald. Mensen kennen me als open en toegankelijk en ik sta klanten graag op professionele wijze bij in het aan- en verkoopproces.’



Berthelina Vlaming

‘Het werk dat komt kijken op de binnendienst bij de verkoop van zowel recreatieve als permanente woningen en taxaties is heel divers en dat maakt dat geen dag hetzelfde is. Het woning aanbod varieert enorm en leert mij als echte Texelse ook nog steeds nieuwe plekken op het eiland kennen. Een van de leukste kanten van het werk vind ik toch wel het contact met klanten. Veelal gaat het contact via mail of telefoon maar ook weet men dat de deur van het kantoor in zowel Den Burg als De Koog gewoon open staat voor vragen. Samen met mijn collega's doen we er elke dag weer alles aan om alles zo soepel en duidelijk mogelijk te laten verlopen voor de klanten.’

Kortekaas & Kooijman

makelaars en taxateurs

Geachte belangstellende(n),

Wij bedanken u, mede namens de eigenaar van deze woning, voor de door u getoonde interesse.

De woning heeft u reeds bezichtigd of gaat u mogelijk nog bekijken. Wij hebben ons best gedaan om zoveel mogelijk relevante informatie in deze brochure te zetten.

Mocht u echter nog vragen hebben en/of meer gegevens wensen, dan zullen wij u deze informatie graag verschaffen.

Uiteraard zijn wij beschikbaar om, indien u een koopwoning bezit, geheel vrijblijvend langs te komen om de eventuele verkoop-/opbrengstmogelijkheden te bespreken.

Mocht u hier geïnteresseerd in zijn, maak dan eens een vrijblijvende afspraak en laat u voorlichten over de unieke mogelijkheden bij Kortekaas & Kooijman makelaars en taxateurs.

Succes met uw plannen!

Met vriendelijke groet,
Kortekaas & Kooijman makelaars en taxateurs

Richard Kortekaas
Ruben Kooijman
Willem Wiering
Berthelina Vlaming



Kortekaas & Kooijman, makelaars op toplocaties

Sinds begin 2003 is Kortekaas & Kooijman Makelaars en Taxateurs (voorheen TM Vastgoed) actief op de Texelse markt. Als nieuw makelaarskantoor met goede ideeën en een frisse aanpak wisten kopers en verkopers ons direct goed te vinden. Onze klantgerichte aanpak, reële benadering en deskundige begeleiding sloegen goed aan. En daar ligt ook onze kracht: we denken altijd oplossingsgericht, reageren snel op e-mails en berichten en houden ons aan de gemaakte afspraken. Inmiddels behoort Kortekaas & Kooijman Makelaars en Taxateurs tot een van de grootste makelaars op het eiland met een groot bestand permanente - en recreatieve woningen.

Kortekaas & Kooijman is aangesloten bij makelaarsorganisatie VBO Makelaar en opgenomen in de makelaarsregisters SCVM en in het taxateursregister NRVT. Ook is Kortekaas & Kooijman aangesloten bij het Nederlands Woning Waarde Instituut (NWWI), waarbij taxateurs die aan strenge kwaliteitseisen voldoen zich kunnen aansluiten.

De kantoren van Kortekaas & Kooijman vindt u bij de entree van badplaats De Koog en in hartje Den Burg. Dagelijks lopen grote aantallen Texelaars en toeristen langs onze etalages.

Ons kantoor in De Koog is geopend van maandag t/m vrijdag van 9.00-17.00 uur. Ons kantoor in Den Burg is geopend van maandag t/m vrijdag van 9.00-12.30 uur. Buiten kantoor tijden werken wij op afspraak.

VOORWAARDEN



Uitnodiging

Alle door Kortekaas & Kooijman en de verkoper verstrekte informatie dient uitsluitend gezien te worden als een uitnodiging tot nader overleg, c.q. tot het uitbrengen van een bod. Verkoper acht zich gerechtigd tot uitnodigingen van meerdere geïnteresseerden en de daaraan eventuele biedingen. Indien er tegelijkertijd door meerdere gegadigden wordt geboden, is de verkoper gerechtigd meerdere biedingen in ontvangst te nemen en met één van hen een koopovereenkomst te sluiten.

Details

Verkoper stelt uitdrukkelijk dat een verkoop slechts tot stand komt nadat niet alleen over de hoofdzaken (prijs, object) maar ook over alle details (zoals oplevering, roerende zaken etc.) volledige overeenstemming is bereikt.

Koopakte

Behoudens afwijkende afspraken gelden de standaard regels, zoals deze voorkomen in de koopakte opgemaakt door de makelaar.

De waarborgsom (dan wel bankgarantie) bedraagt 10% van de koopsom en dient te worden voldaan aan de notaris (doorgaans binnen drie weken na overeenstemming). Eventueel door de verkoper te maken voorbehouden (zoals het verkrijgen van een huisvestingsvergunning, hypotheek of hypotheekgarantie) worden alleen gehonoreerd indien deze in de voorgaande onderhandelingen zijn overeengekomen.

Erfdienstbaarheden

Indien er op de woning, appartement of perceel erfdienstbaarheden, kwalitatieve verplichtingen en/of andere bedingen rusten, gaan deze over op de koper en worden als bijlage behorend bij de koopovereenkomst gesteld, meestal in de vorm van het eigendomsbewijs.

Asbest

In het algemeen wijzen wij u er op dat asbesthoudende materialen in de woning of bijgebouwen verwerkt **kunnen** zijn. Plaatsen waar dit vaak voorkomt zijn o.a. kruipluik, schoorsteen of luchtkanaal, golfplaten dak, plaatmateriaal bij CV-ketels, meterkast of plafonds in garages.

Onderzoeksplicht

De koper heeft een eigen onderzoeksplicht naar alle zaken die voor hem/haar van belang zijn. Neem zonodig een eigen makelaar mee.

Algemene ouderdomsclausule

In de koopovereenkomst kan de volgende bepaling worden opgenomen: "Koper verklaart er mee bekend te zijn dat de onroerende zaak meer dan.....jaar oud is", wat betekent dat de eisen die aan de bouwkwaliteiten gesteld mogen worden aanzienlijk lager liggen dan die bij nieuwe woningen. Tenzij verkoper(s) de kwaliteit ervan garandeert, staat hij niet in voor de vloer, het dak, de leidingen van elektriciteit, water en gas, de riolering en de afwezigheid van optrekkend of doorslaand vocht.

Bij twijfel adviseren wij u een onpartijdig bouwkundig onderzoek te laten uitvoeren!

Voorbehouden

Hoewel gestreefd wordt naar een zo zorgvuldig mogelijke weergave van de beschikbare gegevens, kunnen wij hier niet volledig instaan voor de juistheid ervan.

Tekeningen

Het is mogelijk dat eventueel bijgeleverde tekeningen afwijken van de werkelijke situatie (maten, inrichtingen, schaal aanduiding etc.).



Dorpsstraat 179

1796 CC De Koog

Waalderstraat 1

1791 EB Den Burg

info@kortekaasenkooijman.nl

0222-310314

www.kortekaasenkooijman.nl